

# Diário Oficial

## ESTADO DE SÃO PAULO

v. 105

n. 13

São Paulo

quarta-feira, 18 de janeiro de 1995

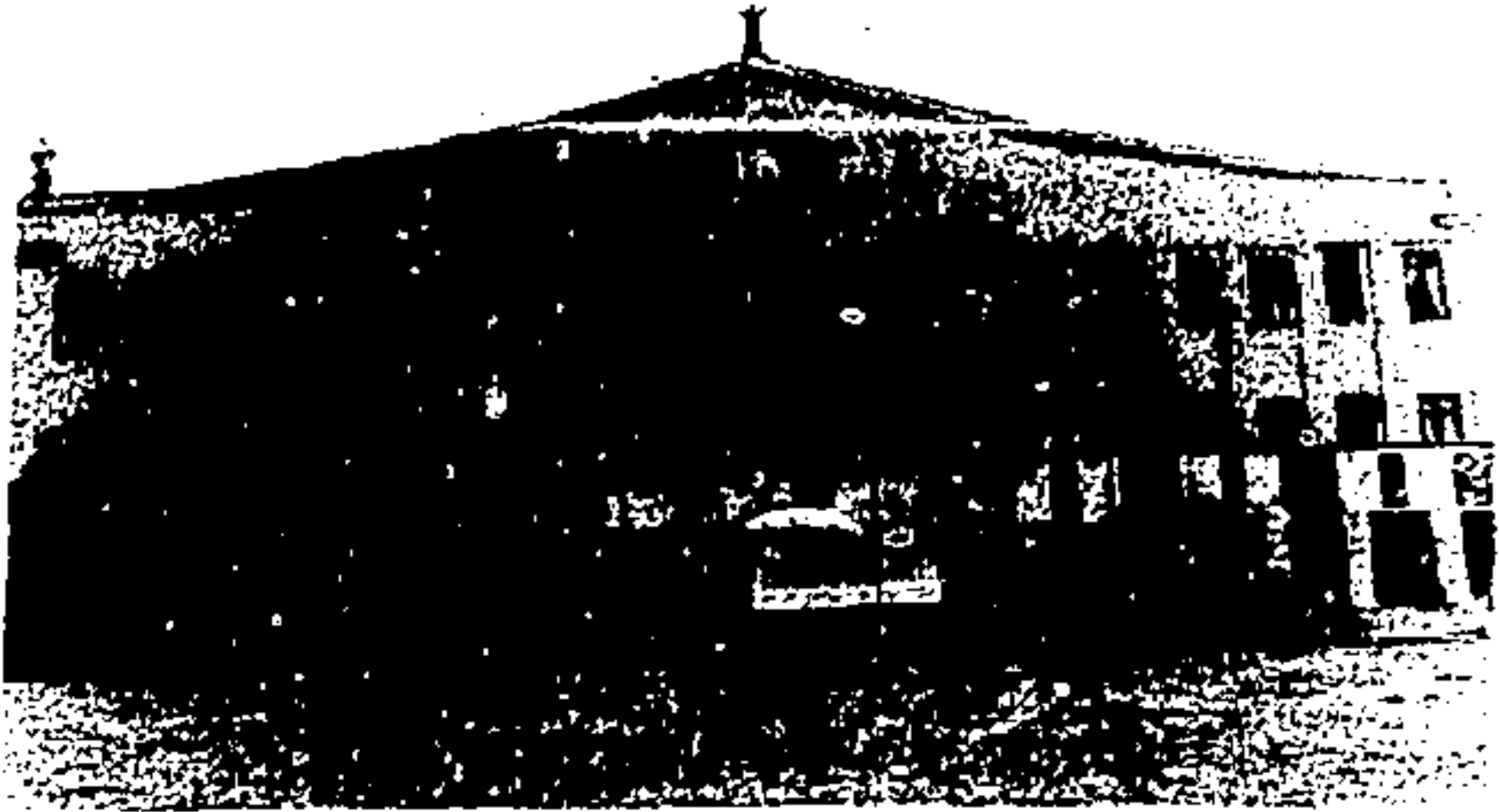

# PODER EXECUTIVO

GOVERNADOR MÁRIO COVAS

PALÁCIO DOS BANDEIRANTES

AV. MORUMBI, 4.500 - MORUMBI - CEP 05698-000 - FONE 845-3344

### DECRETOS

#### DECRETO Nº 39.917, DE 13 DE JANEIRO DE 1995

Altera a redação do artigo 8º do Decreto nº 24.919, de 14 de março de 1986, que cria e organiza o Departamento de Homicídios e de Proteção à Pessoa

#### Retificação do D.O. de 14-1-95

Artigo 1º - O artigo 8º do Decreto nº 24.919, ... No inciso I leia-se como segue e não como constou: I - por meio da 1ª Delegacia de Polícia, executar as atividades de prevenção e repressão aos crimes contra a liberdade pessoal cuja autoria seja desconhecida;

### JUSTIÇA E DEFESA DA CIDADANIA

SECRETÁRIO: BELISÁRIO DOS SANTOS JÚNIOR

PÁTIO DO COLÉGIO, 148 - CENTRO - F. 239-4399

#### GABINETE DO SECRETÁRIO

##### Resolução de 17-1-95

Tornando sem efeito, com fundamento no § 3º do art. 15 da LC 539/88, por inocorrência de posse no prazo legal, o Decreto de 17-11-94, publicado no D.O. do dia imediato, na parte referente a:

- Antônio Tavares Vieira Netto, RG 13.026.728, nomeado para prover o cargo de Escrivão do Cartório de Registro Civil das Pessoas Naturais e Anexos do distrito e município de Sud Mennucci da comarca de Pereira Barreto, de Primeira Classe;
- Benedito Atui, RG 13.901.527, nomeado para prover o cargo de Escrivão do Cartório de Registro Civil das Pessoas Naturais e Anexos do distrito e município de Iperó da comarca de Porto Feliz, de Primeira Classe;
- Deysse de Moura Guimarães Silva, RG 9.271.303, nomeada para prover o cargo de Escrivã do Cartório de Registro Civil das Pessoas Naturais e Anexos do distrito e município de Rafard da comarca de Capivari, de Primeira Classe;
- Maria Aparecida Ribeiro dos Santos, RG 18.548.799, nomeada para prover o cargo de Escrivã do Cartório de Registro Civil das Pessoas Naturais e Anexos do distrito e município de Porangaba, da comarca de Tatuí, de Primeira Classe;
- Paulo Ademir Mazuilquim, RG 3.928.820, nomeado para prover o cargo de Escrivão do Cartório de Registro Civil das Pessoas Naturais e Anexos do distrito de Bacacava, município de Iperó da comarca de Porto Feliz, de Primeira Classe;
- Sônia Aparecida Presoto, RG 7.711.142, nomeada para prover o cargo de Escrivã do Cartório de Registro Civil das Pessoas Naturais e Anexos do distrito e município de Pongai, da Comarca de Pirajui, de Primeira Classe;

### SEÇÃO I

Esta edição, de 88 páginas, contém os atos normativos e de interesse geral.

.....	Habituação .....	29
.....	Meio Ambiente .....	30
Justiça e Defesa da Cidadania .....	Procuradoria Geral do Estado .....	30
.....	Transportes Metropolitanos .....	30
Emprego e Relações do Trabalho .....	Recursos Hídricos, Saneamento e Obras .....	30
Segurança Pública .....	Universidade de São Paulo .....	30
Administração Penitenciária .....	Universidade Estadual de Campinas .....	31
Fazenda .....	Universidade Estadual Paulista .....	31
Agricultura e Abastecimento .....	Ministério Público .....	33
Educação .....	Tribunal de Contas .....	33
Saúde .....	Editais .....	43
.....	Concursos .....	45
Transportes .....	Assembleia Legislativa .....	81
Administração e Modernização do Serviço Público .....	Diário dos Municípios .....	83
Cultura .....	.....	.....
Ciência, Tecnologia e Desenvolvimento Econômico .....	Ministérios e Órgãos Federais .....	88

Gastão Farnazi, RG 3.391.650, nomeado para prover o cargo de Escrivão do Cartório de Registro Civil das Pessoas Naturais e Anexos do distrito e município de Pirapora do Bom Jesus da comarca de Barueri, de Segunda Classe;

Júlio César Vicente, RG 3.479.388, nomeado para prover o cargo de Escrivão do Cartório de Registro Civil das Pessoas Naturais e Anexos do distrito de Paranaíacaba, município de comarca de Santo André, de Segunda Classe;

Oswaldo Harmbach Junior, RG 8.898.478, nomeado para prover o cargo de Escrivão do Cartório de Registro Civil das Pessoas Naturais e Anexos do distrito de Tuiuti, município e comarca de Bragança Paulista, de Segunda Classe;

Pedro Motta, RG 3.923.564, nomeado para prover o cargo de Escrivão do Cartório de Registro Civil das Pessoas Naturais e Anexos do distrito e município de Itirapina da comarca de Rio Claro, de Segunda Classe.

**Despachos do Secretário De 13-1-95**  
Pr. Procon/AI 1730/93 - Companhia Brasileira de Distribuição/Pão de Açúcar - Auto de Infração 17.755. Diante dos pareceres da Consultoria Jurídica da Pasta (fls. 61/62 e 64/70) indefiro o recurso apresentado, uma vez que não traz nenhum elemento capaz de alterar o que restou decidido pelo Coordenador do Procon ao aplicar, certo, a pena de multa."

**De 16-1-95**  
Pr. Procon/AI 453/94 - Moreira & Arcos Ltda. ME - Recorre contra penalidade imposta pelo Procon. "O recurso, face ao parecer da Consultoria Jurídica da Pasta e da Assessoria Jurídica do Procon, não merece agasalho, por não conter nenhum elemento capaz de alterar o que foi decidido pelo Coordenador daquela Unidade, pelo que é mantida tal decisão, aplicadora da multa legal."

**DECLARAÇÃO DE BENS De Marta Teresinha Godinho - Secretária de Estado da Criança, Família e Bem Estar Social**  
Apartamento 82, Rua Antonio Carlos, 259 - Cerqueira César. Chácara Betânia, Rua Lebre, zona urbana do Município de Vargem Grande Paulista. Linha telefônica 790-0723 - Vargem Grande Paulista. 289-0285 - Capital.  
Em 31-12-94  
Automóvel Chevrolet, ano 1993 - Chapa BNG 0538.  
Conta Poupança Itaú - 0262-370133.  
Conta Poupança Banco do Brasil - 0.150.315-4.  
Conta Poupança Banespa - 60.002473-4.  
Conta Corrente Banespa - 0154.92.005120-1.  
Fundo Banespa de Aplicações Financeiras - 0154.92.005120-1.  
Itaiações - Fundo de Investimento em Ações.

**DECLARAÇÃO DE VARIAÇÃO PATRIMONIAL De Fernando Maida Dall'Acqua - Ex-membro do Conselho de Administração Banco do Estado de São Paulo S/A - Banespa.**  
Informe nos termos da legislação vigente que, no período entre 15-9-94 até 10-1-95 não tive variação patrimonial positiva.

**DECLARAÇÃO DE VARIAÇÃO PATRIMONIAL De Carmem Aparecida Abad - Ex-membro Suplente do Conselho Fiscal do Banespa - Banco do Estado de São Paulo S/A.**  
Declaro que, no período de 1º-1-94 a 31-12-94, não houve alteração no meu patrimônio. Entretanto, esclareço que a variação financeira do mesmo período será apresentada por ocasião da entrega da Declaração do Imposto de Renda, relativamente ao ano-base de 1994.

**DECLARAÇÃO DE VARIAÇÃO PATRIMONIAL De Vandira Pericini - Ex-membro Suplente do Conselho Fiscal do Banespa - Banco do Estado de São Paulo S/A - Banespa.**  
Declaro que, no período de 1º-1-94 a 31-12-94, não houve alteração no meu patrimônio. Entretanto, esclareço que a variação financeira do mesmo período será apresentada por ocasião da entrega da Declaração do Imposto de Renda, relativamente ao ano-base de 1994.

**DECLARAÇÃO DE VARIAÇÃO PATRIMONIAL De Adair Barroso Santos Moreira - Ex-membro Suplente do Conselho Fiscal do Banespa - Banco do Estado de São Paulo S/A.**  
Declaro que, no período de 1º-1 a 31-12-94, não houve alteração no meu patrimônio. Entretanto, esclareço que a variação financeira do mesmo período será apresentada por ocasião da entrega da Declaração do Imposto de Renda, relativamente ao ano base de 1994.

**DECLARAÇÃO DE VARIAÇÃO PATRIMONIAL De Edmo Alves Menini - Ex-Diretor Executivo do Banespa - Banco do Estado de São Paulo S/A.**  
Valores em Ufir - 1994  
Terreno no município de Sta. Izabel - Arujá 5, lote 20, Quadra 37, adquirido a prazo mediante instrumento particular de compromisso de venda e compra - 29.563,32  
Moto Agrale Placa II-392 - adquirida em junho/88 - -  
Automóvel Tipo 93/94, Placa BOG-6057 adquirida em janeiro/94 - 37.545,93

Moto Honda NX-350, adquirida em dezembro/92 - -  
Consórcio Comprof para aquisição de veículo Ford - 44 parcelas pagas não contempladas - -  
Título do Club Home - contribuinte adquirido em 30-4-92 - 3.466,32  
Utilitário Bonanza 93/93, BNA-3311, adquirida em agosto/94 - 39.756,38  
Com relação às aplicações financeiras, conta corrente, encaminharei oportunamente conforme Art. 1º e Parágrafo único do Dec. Est. 36.507 de 17-2-93.

**DECLARAÇÃO DE VARIAÇÃO PATRIMONIAL De Jairo de Almeida Machado Júnior - Ex-Diretor Executivo do Banespa - Banco do Estado de São Paulo S/A.**  
Vendido imóvel rural, no município de Cesário Lange, com 21,3 alqueires;  
auto Chevrolet Vectra - ano 1993;  
25 equinos;  
produtos agrícolas.  
Adquirido  
auto Chevy - ano 1992 (usado);  
caminhão F11000 - ano 1991 (usado);  
um conjunto de fenação New Holland (usado);  
uma grade aradora Ford;  
uma caixa de água 10.000 litros;  
auto Fegout 405 - ano 1994.  
Os rendimentos financeiros do ano base 1994 serão descritos quando da confecção do imposto de Renda.

**DECLARAÇÃO DE VARIAÇÃO PATRIMONIAL De Lincoln Ruy Carelli Barreto - Ex-Diretor Executivo do Banespa - Banco do Estado de São Paulo S/A.**  
Variação Negativa  
Venda de carga residencial à Praça Cel. Lara s/n., Centro - São José do Barreiro (SP), registrada na Declaração do Imposto de Renda por R\$ 20.000,00 em 11/94;  
Venda de um automóvel marca Volkswagen Quantum, ano 1990 em 4/94.  
Variação positiva  
Compra de um automóvel marca Volkswagen, Santana Quantum, ano 1994 em 4/94;  
Compra de uma casa na Estrada das Palmeiras, em São José do Barreiro por R\$ 20.000,00 em 12/94.

**Retificação do D.O. de 17-1-95**  
Na Declaração de variação Patrimonial de José Eduardo Mariz de Oliveira, onde se lê: 2 - Em junho de 1994 comprei da Mirafiori S/A Distribuidora de Veículos um Tempira 2.0, 1994 modelo 1995, 8 válvulas por 24.000 URVs. (CR\$ 48.257.760,00) Chapa EDU 0011, leia-se: 2 - Em junho de 1994 comprei da Mirafiori S/A Distribuidora de Veículos um Tempira 2.0, 1994 modelo 1995, 8 válvulas por 24.000 URVs. (CR\$ 48.257.760,00) Chapa EDU 0053.

**INSTITUTO DE PESOS E MEDIDAS DO ESTADO DE SÃO PAULO**  
Despachos do Superintendente, de 6-1-95  
Homologando os processos de auto de infração:

PROC Nº	MERCADORIA ACONDICIONADA	AUTUADO	NET	MULTA	R\$
11417/93	Fabrica de Balas Sao Joao S.A	218			406,02
11452/94	Storti e Irmao Ltda-ME	281			785,64
12378/94	Mendonça Brazil Industria e Comercio de Fumo Ltda ME	259			649,63
12392/94	Paulo Carvalho e Cia.Ltda	272			1.218,06
14341/94	Chemiker do Brasil Prod.Automotivos Ltda	266			649,63
14361/94	Fecularia Lola Ltda	264			1.624,08
14404/94	Pennachi Ind.de Prod.Alim.Ltda	218			1.624,08
14737/94	Cia. Cestol Ind.de Oleos Vegetais	255			1.965,13
14749/94	Florimar Industria e Comercio de Pescados S.A.	269			1.786,48
15481/94	Aparecido Donizete Faconi ME	266			1.624,08
15487/94	Caribe Industria e Comercio Ltd	181			2.143,78
15490/94	Cerealista Cossi e cossi Ltda	266			1.624,08
15524/94	M.Gonçalves Pereira Raicos-ME	266			1.624,08
16814/94	Amafíl Inds.e Com.de Alimentos Ltda	186			1.948,89
16825/94	Bauducco & Cia. Ltda	181			3.248,16
16826/94	Bernardini Doces e Salgados Ltd	266			1.299,26
16828/94	Blaniz Comercial Ltda	266			1.624,08
16849/94	Cooperativa Agricola Mista Regional Pindorama Ltda	218			649,63
16859/94	Incrível Produtos de Limpeza Lt	186			974,44
16864/94	Ind.e Com.de Produtos Alimentícios Monte Belo Ltda	186			974,44
16866/94	Ind.e Com. de Polvilho Timbore Limitada	266			649,63
16875/94	Laboratorio Tayuyna Ltda	259			1.624,08
16877/94	Lavador Com.de Batatas J.E. Ltd	287			812,04
17363/94	Angelo Auricchio e Cia Ltda	266			1.299,26
17369/94	Cerealista Sao Paulo Ltda	269			649,63
17374/94	Claudio Almeida e Cia. Ltda	259			406,02
17379/94	Corfil Cordas e Fios Ltda	264			812,04
17381/94	Dallia Ind.e Com.de Prod.Químicos Ltda	269			3.248,16
17383/94	Dalpin Industria e Comercio de Cereais Ltda	269			1.624,08
17389/94	Gomes da Costa Alimntos S.A	269			1.624,08
17393/94	Industria de Balas e Bolachas Ogawa Ltda	266			1.299,26
17396/94	Industria e Comercio de Giz Anchieta Ltda	269			203,01