



# Diário Oficial

PORTE PAGO  
DR/SP  
ISR - 40 - 3051/81

Estado de São Paulo

Volume 106 • Número 149 • São Paulo • Terça-Feira, 6 de Agosto de 1996

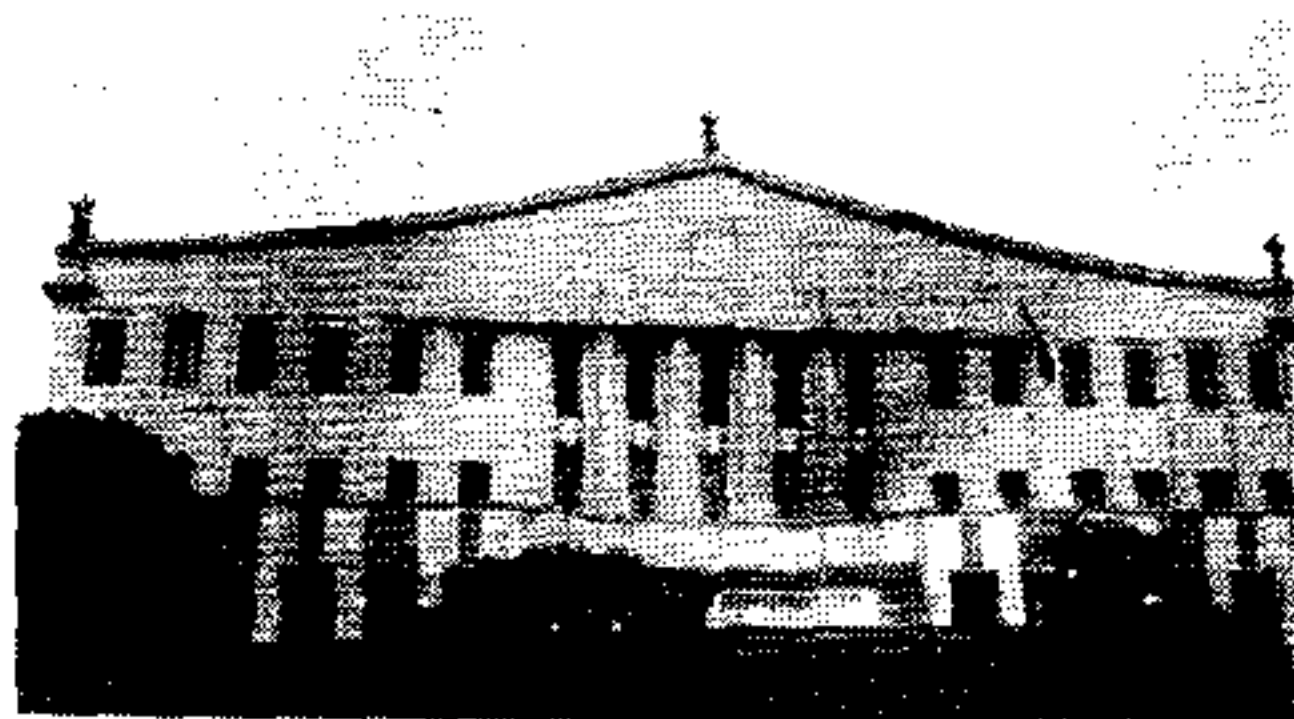

## PODER EXECUTIVO

GOVERNADOR MÁRIO COVAS  
Palácio dos Bandeirantes

Av. Morumbi, 4.500 - Morumbi - CEP 05698-000 - Fone: 845-3344

### LEIS COMPLEMENTARES

#### LEI COMPLEMENTAR N.º 815, DE 30 DE JULHO DE 1996

Cria a Região Metropolitana da Baixada Santista e autoriza o Poder Executivo a instituir o Conselho de Desenvolvimento da Região Metropolitana da Baixada Santista, a criar entidade autárquica, a constituir o Fundo de Desenvolvimento Metropolitano da Baixada Santista, e dá providências correlatas.

#### Retificações do D.O. de 31-7-96

Artigo 11 — ..... na 2.ª linha  
Onde se lê: ..... Baixada Santista FUNDO.....  
Leia-se: ..... Baixada Santista — FUNDO.....  
..... na 3.ª linha  
Onde se lê: ..... Baixada Santista FUNDO.....  
Leia-se: ..... Baixada Santista — FUNDO.....  
Retificação de Veto

#### VETO PARCIAL

AO PROJETO DE LEI COMPLEMENTAR N.º 04/96  
no 12.º parágrafo, na 3.ª linha  
Onde se lê: ..... Santista FUNDO.....  
Leia-se: ..... Santista — FUNDO.....

### JUSTIÇA E DEFESA DA CIDADANIA

Secretário: Belisário dos Santos Júnior  
Pátio do Colégio, 148 - Centro - Fone: 239-4399

#### GABINETE DO SECRETÁRIO

Portaria do Chefe de Gabinete, de 5-8-96  
Concedendo aposentadoria com fundamento no art. 126, inciso III, alínea "c", da Constituição do Estado de São Paulo, e nos termos do parágrafo único do art. 40 c.c. o art. 51 da Lei Federal 8.935/94, à Lourdes Negrisoli — RG 5.209.836 — no cargo de Escrevente Habilitada do 11.º Cartório de Registro de Imóveis da comarca da Capital, fazendo jus aos proventos mensais correspondentes a Serventia de Sede da comarca de Entrância Especial, de valor equivalente a 15,86 salários mínimos, proporcionais a 28 anos de efetivo exercício. Pr. SJD-255.241/96.

#### JUNTA COMERCIAL

Julgamento de Licitação  
Proc. JCSM/011/96, interessado: Junta Comercial do Estado de São Paulo pela sua Seção de Material e Patrimônio da Diretoria Administrativa. Assunto: Aquisição de impressos não padronizados, Convite 5/96. Como apenas a Imprensa Oficial do Estado S.A. Impesp. apresentou proposta e por ter atendido a todos os termos do Edital, a Comissão Julgadora classificou a mesma na totalidade dos itens.

#### INSTITUTO DE TERRAS

DEPARTAMENTO DE ASSENTAMENTO FUNDIÁRIO  
Despacho do Coordenador, de 2-8-96  
Proc. Itesp 126/96. "Ratifico a dispensa de licitação declarada pela Diretora do Departamento de Assentamento Fundiário, para aquisição de mudas frutíferas, nos termos do artigo 26 da Lei Federal 8.666/93, alterada pela Lei 8.883/94, c/c a Lei Estadual 6.544/89.

### CRIANÇA, FAMÍLIA E BEM-ESTAR SOCIAL

Secretária: Marta Teresinha Godinho  
Rua Bela Cintra, 1.032 - Cerqueira César - Fone: 259-4155

#### CONSELHO ESTADUAL DE AUXÍLIOS E SUBVENÇÕES

Comunicamos para os devidos fins, que as entidades abaixo relacionadas haviam sido impedidas pelos Diários Oficiais de 23.03.96 e 23.05.96, apresentarem contas referentes ao exercício de 1995, ficando portanto excluídas daquelas proibições tendo suas inscrições restabelecidas.

#### DIVISÃO AÇÃO REGIONAL DE CAMPINAS

Valinhos- CENTRO INFANTIL TIA MAIR- Insc.1341/85- (S)R\$1.000,00  
(95)-(S)- R\$1.000,00- (95)  
Indaiatuba- DISPENSÁRIO ANTONIO FREDERICO OZANAN- Insc.1634/85-  
(95)-R\$390,00- (S).

#### DIVISÃO DE AÇÃO REGIONAL DE SÃO PAULO NORTE

Capital ABRIGO DOS VELHINHOS FREDERICO OZANAN DE TREMEMBE  
Insc.757/85-(95)-R\$109,00-(S)

#### DIVISÃO DE AÇÃO REGIONAL DO LITORAL

São Vicente- ASSOCIAÇÃO COMUNITÁRIA EVANGÉLICA- Insc.3005/90-  
(95)-R\$2.990,00- (S)

#### DIVISÃO DE AÇÃO REGIONAL DE ARARAQUARA

Dourado- ASSOCIAÇÃO DE PAIS E AMIGOS DOS EXCEPCIONAIS DE DOURADO- Inscr.973/85- (95)- R\$290,00- (S)  
Dourado- SOCIEDADE ASSISTENCIAL AO MENOR DE DOURADO-SALMER-  
Insc.09757/85-(S)-R\$290,00

#### DIVISÃO DE AÇÃO REGIONAL DE BARRETOS

Terra Roxa- CASA DA CRIANÇA ARSENIO SARTI- Insc.807/85-  
(95)-R\$200,00-(S)- (95)-R\$1.618,00-(S)

#### DIVISÃO DE AÇÃO REGIONAL DE BAURU

Lins- CENTRO COMUNITÁRIO SÃO BENEDITO-Insc.488/85-(95)-(S)-  
R\$200,00- (95)-R\$6.454,00-(S)

#### DIVISÃO DE AÇÃO REGIONAL DE MARÍLIA

Fompéia- LAR DA CRIANÇA-Insc.2734/88-(95)-R\$72,00-(S)(CRAS 39)

#### COORDENADORIA DE AÇÃO REGIONAL

Despacho da Coordenadora  
Proc. DAR 29 — Araraquara  
Interessado — Empresa Cruz de Transportes Ltda. e/ou  
Assunto — Despesas com transportes através de requisições.  
Ratifico a dispensa de licitação com fulcro no artigo 24, inciso II, e em atendimento ao artigo 26, ambos da Lei Federal 8.666-93, atualizada pela Lei Federal 8.883-94.

#### DEPARTAMENTO DE AÇÃO REGIONAL

DA GRANDE SÃO PAULO  
Divisão de Ação Regional de São Paulo-Sul  
Extratos de Convênio

#### Processo-DAR/SP/SUL-048/96

Autorização Governamental-Decreto 40.607/95 Oa.00.  
Convênio-Secretaria da Criança, Família e Bem Estar Social  
Convênio-Associação de Amigos dos Excepcionais do Brooklyn  
Município-São Paulo  
Registro CAR/ANO-4611/90

Objeto-Atendimento Integrado à Pessoa Portadora de Deficiência

Nº de vagas- 23

Segmento-Pessoas Portadoras de Deficiência

Tipologia-Deficientes Mentais e Físicos

Sexo-Ambos-Atividade-Pedagógica, Fisioterápica, psicológica, fonoaudiológica e serviço Social

Regime-Tempo Integral

Faixa Etária-Sem limite

Valor Per-Capita-R\$50,65

Valor Mensal-R\$1.164,95

Valor Total-R\$6.989,70

PTRES-35.01.13

U.G.R. 35.01.17

Elemento Econômico-34.90.39.59

Vigência- de 01.07.96 a 31.12.96

Data de Assinatura-01.07.96

Processo-DAR/SP/SUL-049/96

Convênio-Secretaria da Criança, Família e Bem Estar Social

Autorização Governamental-Decreto nº 40.607/95

Convênio-Associação para Deficientes da Audio-Visão

Município-São Paulo

Registro CAR/ANO-4517/89

Objeto-Atendimento Integrado à Pessoa Portadora de Deficiência

Nº de vagas- 47

Segmento-Pessoa Portadora de Deficiência

Tipologia-Cegos, Surdos, Surdos com visão Sub-normal e surdos com problemas motores

Atividade-Pedagógica, orientação educacional, fonoaudiológica e Assistência Social

Sexo-Ambos

Regime-Um Período

Faixa Etária-Sem limite

Valor Per-Capita- R\$50,65

Valor Mensal-R\$2.380,55

Valor Total-R\$112.833,30

PTRES-35.01.13

UGR-35.01.17 -Elemento Econômico-34.90.39.59

Vigência- de 01.07.96 a 31.12.96

Data de Assinatura-01.07.96

Processo-DAR/SP/SUL- 052/96

Convênio-Secretaria da Criança, Família e Bem Estar Social-Autorização Governamental -Decreto nº 40.607/95

Convênio- Instituição Beneficente Nosso Lar

Município- São Paulo

Registro CAR/Ano - 616/

Objeto- Atendimento Integrado à Pessoa Portadora de Deficiência

Nº de vagas - 162

Segmento - Deficientes

Tipologia-Deficiência Mental em vários níveis

Sexo- Ambos

Regime - Aberto

Faixa Etária - Sem limite

Atividade-Desenvolvimento integral das potencialidades de crianças portadoras de deficiências.

Valor Per-capta - R\$ 50,65 - Valor Mensal R\$ 8.205,30

Valor Total - R\$ 49.231,80

PTRES - 35.01.13 U.G.R. 35.01.17

Elemento Econômico - 34.90.39.59

Vigência - de 01.07.95 à 31.12.96

Data de Assinatura - 01.07.96

Processo - DAR/SP/SUL - 053/96

Autorização Governamental - Decreto nº 40.607/95

Convênio- Secretaria da Criança, Família e Bem-Estar Social

Convênio- Associação de Profissionalização, Orientação e Integração do Excepcional

Registro CAR/Ano - 4162/85

Objeto- Atendimento Integrado à Pessoa Portadora de Deficiência

Nº de vagas - 41

Segmento- Pessoa Portadora de Deficiência

Tipologia- Deficiente Mental

Sexo- Ambos

Regime - T.I.

Faixa Etária - Sem limite

Valor Per-Capta - R\$ 50,65 Vr.Mensal R\$ 2.076,65

Valor total - R\$ 12.459,90

Atividade - Preparação para o trabalho da pessoa portadora de deficiência.

PTRES - 35.01.13 U.G.R. 35.01.17

Elemento Econômico - 34.90.39.59

Vigência - de 01.07.96 à 31.12.96

Data de Assinatura - 01.07.96

Processo DAR/SP/SUL-054/96

Autorização Governamental-40.607/95

Convênio-Secretaria da Criança,Família e Bem Estar Social

Convênio-Associação de Moradores do Jardim Comercial e Adjacências

Município-São Paulo

Registro-CAR/Ano-4872/96

Objeto-Creche Manutenção

nº de vagas- 60

Segmento-Criança

Tipologia-Normal

Sexo-Ambos

Regime- Integral

Faixa Etária- de 03 a 06 anos e 11 meses

Atividade-Creche

Valor Per-Capita-R\$14,84

Valor Mensal-R\$890,40

Valor Total-R\$5.757,92

PTRES-35.01.13

U.G.R. -35.01.17

Elemento Econômico-34.90.39.59

Vigência-Até 31.12.96, com início na data de assinatura

Data de Assinatura-17.06.96

Processo-DAR/SP/SUL-050/96

Autorização Governamental-Decreto nº 40.607/95

Convênio-Secretaria da Criança,Família e Bem Estar Social

Convênio-LACE-Região de Assistência à Criança Excepcional

Município-São Paulo

Registro CAR/Ano-3815/81

Objeto-Atendimento Integrado à Pessoa Portadora de Deficiência

nº de vagas-95

Segmento-Pessoa Portadora de Deficiência

Tipologia-Deficiente Mental

Sexo-Ambos

Regime-Integral

Faixa Etária-0 a 18 anos

Atividade-Estimulação Precoce, escolarização e pré-profissionalização

Valor Per-Capita-R\$50,65

Valor Mensal-R\$1.811,75

Valor Total-R\$28.870,50

UGR-35.01.17

PTRES-35.01.13

Elemento Econômico-34.90.39.59

Vigência -Até 31.12.96, com início na data de assinatura

Data de Assinatura-01.07.96

Processo- DAR/SP/SUL - 058/96

Autorização Governamental - Decreto nº 40.607/95

Convênio- Secretaria da Criança, Família e Bem Estar Social

Convênio- Conselho Comunitário da Região do Jardim - São Luiz

Município - São Paulo

Registro CAR/Ano - 4861/96

Objeto - Creche Manutenção

Nº de Vagas - 30

Segmento - Criança

Tipologia - Normal

Sexo - Ambos

Regime - Integral

Faixa Etária - 00 à 06 anos

Atividades - Recreação e desenv.de coordenação motora, desenhos, pintura, modelação em massa e atividades pedagógicas.

Valor per-capta - R\$ 14,84 - Vr. mensal - R\$ 445,20

Valor total - R\$ 2.923,48

### SEÇÃO I

Esta edição, de 32 páginas, contém os atos normativos e de interesse geral.

Casa Civil .....	—	Ciência, Tecnologia e	
Governo e Gestão Estratégica .....	—	Desenvolvimento Econômico .....	13
Economia e Planejamento .....	—	Esportes e Turismo .....	—
Justiça e Defesa da Cidadania .....	1	Habitação .....	—
Criança, Família		Meio Ambiente.....	13
e Bem-Estar Social .....	1	Procuradoria Geral do Estado.....	14
Emprego e Relações		Transportes Metropolitanos .....	15
do Trabalho .....	—	Recursos Hídricos,	
Segurança Pública .....	5	Saneamento e Obras.....	15
Administração Penitenciária .....	5	Universidade de São Paulo.....	15
Fazenda .....	5	Universidade	
Agricultura e Abastecimento .....	6	Estadual de Campinas.....	15
Educação .....	6	Universidade Estadual Paulista .....	15
Saúde .....	8	Ministério Público .....	18
Energia .....	—	Editais .....	20
Transportes .....	13	Mídia Eletrônica.....	21
Administração e Modernização		Concursos .....	21
do Serviço Público .....	13	Diário dos Municípios.....	27
Cultura .....	13	Partidos Políticos.....	—
		Ministérios e Órgãos Federais.....	—