



# Diário Oficial

PORTE PAGO  
DR/SP  
ISR - 40 - 3051/81

Estado de São Paulo

Volume 106 • Número 235 • São Paulo • Sábado, 7 de Dezembro de 1996

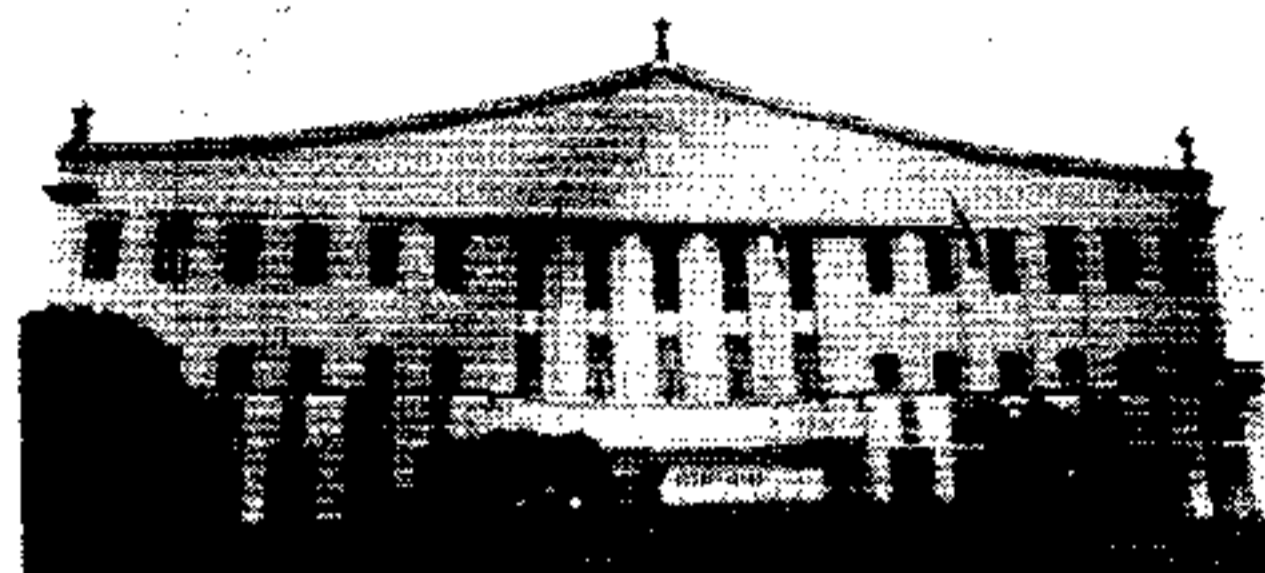

## PODER EXECUTIVO

GOVERNADOR MÁRIO COVAS

Palácio dos Bandeirantes

Av. Morumbi, 4.500 - Morumbi - CEP 05698-000 - Fone: 845-3344

### DECRETOS

#### DECRETO N.º 41.409, DE 6 DE DEZEMBRO DE 1996

Transfere o Departamento de Transportes Internos - DETIN para a Secretaria da Administração e Modernização do Serviço Público e dá providências correlatas

MÁRIO COVAS, Governador do Estado de São Paulo, no uso de suas atribuições legais,

#### Decreta:

Artigo 1.º - Fica transferido, com seus bens móveis, equipamentos, direitos e obrigações, cargos e funções-atividades, da Secretaria do Governo e Gestão Estratégica para a Secretaria da Administração e Modernização do Serviço Público, diretamente subordinado ao Titular da Pasta, o Departamento de Transportes Internos - DETIN, previsto no inciso VII do artigo 5.º do Decreto n.º 21.984, de 2 de março de 1984.

Artigo 2.º - As Secretarias do Governo e Gestão Estratégica e da Administração e Modernização do Serviço Público farão publicar relação dos cargos e funções-atividades providos, preenchidos ou vagos, transferidos nos termos do artigo anterior, com indicação de seus ocupantes ou motivo da vacância.

Artigo 3.º - As Secretarias de Economia e Planejamento e da Fazenda providenciarão os atos necessários à efetivação da transferência de dotações orçamentárias com vistas ao cumprimento deste decreto.

Artigo 4.º - Este decreto entrará em vigor na data de sua publicação.

Palácio dos Bandeirantes, 6 de dezembro de 1996

MÁRIO COVAS

Fernando Gomez Carmona

Secretário da Administração

e Modernização do Serviço Público

Yoshiaki Nakano

Secretário da Fazenda

André Franco Monteiro Filho

Secretário de Economia e Planejamento

Robson Marinho

Secretário-Chefe da Casa Civil

Antonio Angarita

Secretário do Governo e Gestão Estratégica

Publicado na Secretaria de Estado do Governo e Gestão Estratégica, aos 6 de dezembro de 1996.

#### DECRETO N.º 41.345, DE 25 DE NOVEMBRO DE 1996

Dispõe sobre abertura de crédito suplementar ao Orçamento Fiscal na Secretaria da Ciência, Tecnologia e Desenvolvimento Econômico visando ao atendimento de Despesas Correntes

Retificação do D.O. de 26-11-96

Na Tabela 1, leia-se como segue e não constou:

TABELA 1	SUPLEMENTAÇÃO	VALORES EM REAIS
10000	SEC. DA CIÊNCIA, TECNOLOG. E DESENV. ECON.	
10001	ADMINISTRAÇÃO SUPERIOR SECRETARIA E SEDE	
3.1.9.0.13	OBRIGAÇÕES PATRONAIS	895.00
3.4.9.0.30	MATERIAL DE CONSUMO	1.005.00
3.4.9.0.33	PASSAGENS E DESPESAS COM LOCOMOÇÃO	1.004.00
3.4.9.0.36	OUTROS SERVIÇOS DE TERCEIROS - PESSOA FI	21.129.00
3.4.9.0.39	OUTROS SERVIÇOS DE TERCEIROS - PESSOA JURI	393.996.00
	SUBTOTAL	418.029.00
	TOTAL	418.029.00
ATIVIDADE/PROJETO 03.007.0021.2.861	COORDENAÇÃO E ADMINISTRAÇÃO GERAL	23.029.00
	TOTAL	23.029.00
	GRUPOS DE DESPESA PESSOAL E ENCARGOS SOCIAIS	895.00
	OUTRAS DESPESAS CORRENTES	22.134.00
	TOTAL	23.029.00

### SEÇÃO I

Esta edição, de 44 páginas, contém os atos normativos e de interesse geral.

Casa Civil.....	—	Ciência, Tecnologia e	
Governo e Gestão Estratégica.....	2	Desenvolvimento Econômico.....	23
Economia e Planejamento.....	2	Esportes e Turismo.....	23
Justiça e Defesa da Cidadania.....	3	Habitação.....	—
Criança, Família e Bem-Estar Social.....	—	Meio Ambiente.....	23
Emprego e Relações do Trabalho.....	—	Procuradoria Geral do Estado	—
Segurança Pública.....	3	Transportes Metropolitanos.....	23
Administração Penitenciária.....	9	Recursos Hídricos,	
Fazenda.....	9	Saneamento e Obras.....	23
Agricultura e Abastecimento.....	11	Universidade de São Paulo.....	24
Educação.....	11	Universidade	
Saúde.....	15	Estadual de Campinas.....	24
Energia.....	—	Universidade Estadual Paulista.....	25
Transportes.....	22	Ministério Público.....	26
Administração e Modernização do Serviço Público.....	22	EDITAIS.....	33
Cultura.....	22	Mídia Eletrônica.....	34
		Concursos.....	36
		Diário dos Municípios.....	40
		Partidos Políticos.....	—
		Ministérios e Órgãos Federais.....	44

ATIVIDADE/PROJETO 03.007.0021.2.862	MANUTENÇÃO DE PRÓPRIOS	392.822.00
	TOTAL	392.822.00
	GRUPOS DE DESPESA	
	OUTRAS DESPESAS CORRENTES	392.822.00
	TOTAL	392.822.00
ATIVIDADE/PROJETO 03.007.0021.2.863	MANUTENÇÃO DOS SERVIÇOS DE TRANSPORTE	2.178.00
	TOTAL	2.178.00
	GRUPOS DE DESPESA	
	OUTRAS DESPESAS CORRENTES	2.178.00
	TOTAL	2.178.00
	TOTALS	
10003	DEPARTAMENTO DE CIÊNCIA E TECNOLOGIA	2.285.00
3.4.9.0.30	MATERIAL DE CONSUMO	
3.4.9.0.39	OUTROS SERVIÇOS DE TERCEIROS - PESSOA JURI	86.287.00
	SUBTOTAL	88.572.00
	TOTAL	88.572.00
ATIVIDADE/PROJETO 03.010.0021.2.102	ADM. DO DEPTO. DE CIÊNCIA E TECNOLOGIA	4.212.00
	TOTAL	4.212.00
	GRUPOS DE DESPESA	
	OUTRAS DESPESAS CORRENTES	4.212.00
	TOTAL	4.212.00
ATIVIDADE/PROJETO 03.010.0021.2.862	MANUTENÇÃO DE PRÓPRIOS	25.638.00
	TOTAL	25.638.00
	GRUPOS DE DESPESA	
	OUTRAS DESPESAS CORRENTES	25.638.00
	TOTAL	25.638.00
ATIVIDADE/PROJETO 03.010.0021.2.863	MANUTENÇÃO DOS SERVIÇOS DE TRANSPORTE	1.108.00
	TOTAL	1.108.00
	GRUPOS DE DESPESA	
	OUTRAS DESPESAS CORRENTES	1.108.00
	TOTAL	1.108.00
ATIVIDADE/PROJETO 03.010.0024.2.864	INFORMÁTICA	3.944.00
	TOTAL	3.944.00
	GRUPOS DE DESPESA	
	OUTRAS DESPESAS CORRENTES	3.944.00
	TOTAL	3.944.00
ATIVIDADE/PROJETO 03.010.0374.2.105	ASSISTÊNCIA AOS INVENTORES	53.670.00
	TOTAL	53.670.00
	GRUPOS DE DESPESA	
	OUTRAS DESPESAS CORRENTES	53.670.00
	TOTAL	53.670.00
	TOTALS	
	10003	88.572.00

	REDUÇÃO	VALORES EM REAIS
10000	SEC. DA CIÊNCIA, TECNOLOG. E DESENV. ECON.	
10001	ADMINISTRAÇÃO SUPERIOR SECRETARIA E SEDE	
3.4.9.0.30	MATERIAL DE CONSUMO	10.689.00
3.4.9.0.33	PASSAGENS E DESPESAS COM LOCOMOÇÃO	82.804.00
3.4.9.0.36	OUTROS SERVIÇOS DE TERCEIROS - PESSOA FI	72.601.00
3.4.9.0.39	OUTROS SERVIÇOS DE TERCEIROS - PESSOA JURI	251.935.00
	SUBTOTAL	418.029.00
	TOTAL	418.029.00
ATIVIDADE/PROJETO 03.007.0021.2.861	COORDENAÇÃO E ADMINISTRAÇÃO GERAL	300.739.00
	TOTAL	300.739.00
	GRUPOS DE DESPESA	
	OUTRAS DESPESAS CORRENTES	300.739.00
	TOTAL	300.739.00
ATIVIDADE/PROJETO 03.007.0021.2.862	MANUTENÇÃO DE PRÓPRIOS	77.401.00
	TOTAL	77.401.00
	GRUPOS DE DESPESA	
	OUTRAS DESPESAS CORRENTES	77.401.00
	TOTAL	77.401.00
ATIVIDADE/PROJETO 03.007.0021.2.863	MANUTENÇÃO DOS SERVIÇOS DE TRANSPORTE	2.889.00
	TOTAL	2.889.00
	GRUPOS DE DESPESA	
	OUTRAS DESPESAS CORRENTES	2.889.00
	TOTAL	2.889.00
ATIVIDADE/PROJETO 11.062.0346.2.107	DESENVOLVIMENTO DA INDUSTRIA E COMÉRCIO	37.000.00
	TOTAL	37.000.00
	GRUPOS DE DESPESA	
	OUTRAS DESPESAS CORRENTES	37.000.00
	TOTAL	37.000.00
	TOTALS	
	10003	649.00
3.4.9.0.30	MATERIAL DE CONSUMO	
3.4.9.0.39	OUTROS SERVIÇOS DE TERCEIROS - PESSOA JURI	87.923.00
	SUBTOTAL	88.572.00
	TOTAL	88.572.00
ATIVIDADE/PROJETO 03.010.0021.2.863	MANUTENÇÃO DOS SERVIÇOS DE TRANSPORTE	102.00
	TOTAL	102.00
	GRUPOS DE DESPESA	
	OUTRAS DESPESAS CORRENTES	102.00
	TOTAL	102.00

## ASSINATURAS DO DIÁRIO OFICIAL PARA 1997

Secretarias, autarquias, empresas e fundações da Administração Estadual

A Imprensa Oficial do Estado S/A - IMESP estará adotando, a partir de 1997, os seguintes procedimentos para a efetivação das assinaturas de Diários Oficiais:

### 1) PAGAMENTO À VISTA

Será cobrado, em uma única fatura, o valor total das assinaturas solicitadas no ofício de reserva, encaminhado ao Setor de Assinaturas.

Para esta opção, o Empenho deverá ser o de Modalidade Ordinária. A fatura terá como data de emissão 31/3/97 e vencimento em 30/4/97.

### 2) PAGAMENTO PARCELADO

Será cobrado, em uma única fatura, o valor total das assinaturas solicitadas no ofício de reserva, encaminhado ao Setor de Assinaturas.

Para esta opção, o Empenho deverá ser o de Modalidade Global, com cronograma de pagamentos.

Os empenhos deverão ser providenciados com urgência, observando-se as condições acima, evitando-se, com isso, a interrupção da entrega dos exemplares.

A DIRETORIA