



Diário Oficial

PORTE PAGO
DR/SP
ISR - 40 - 3051/81

Estado de São Paulo

Volume 106 • Número 25 • São Paulo • Quarta-Feira, 7 de Fevereiro de 1996

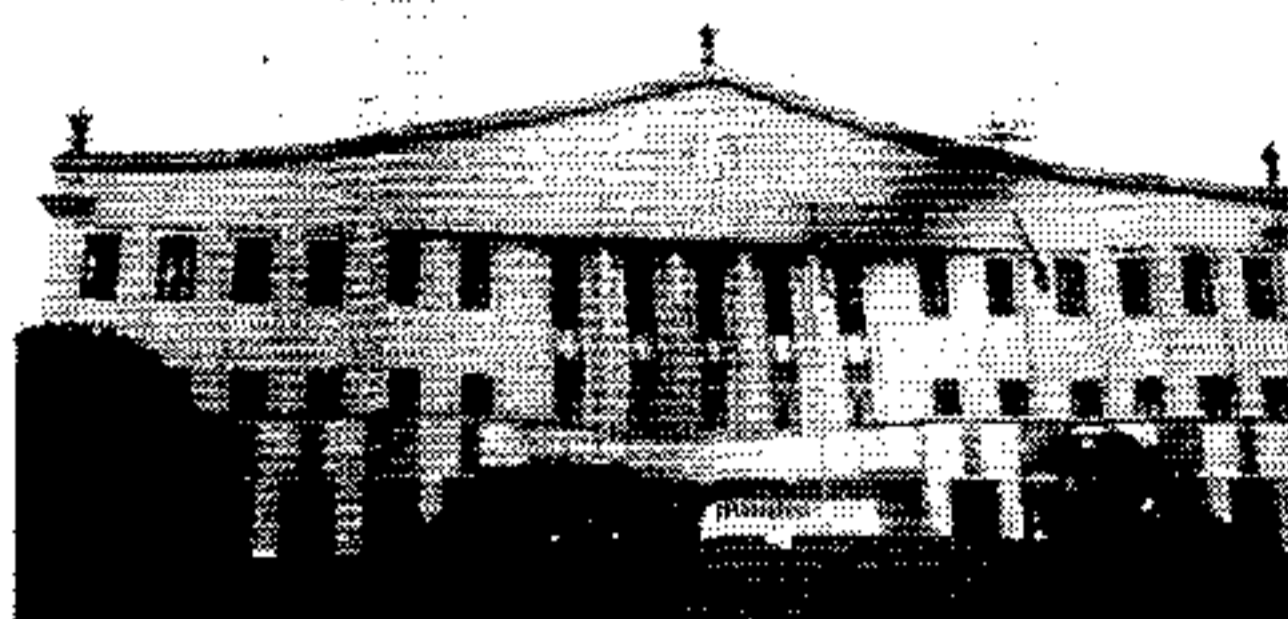

PODER EXECUTIVO

GOVERNADOR MÁRIO COVAS

Palácio dos Bandeirantes

Av. Morumbi, 4.500 - Morumbi - CEP 05698-000 - Fone: 845-3344

LEIS

LEI Nº 9330, DE 27 DE DEZEMBRO DE 1995

Altera o Quadro Territorial-Administrativo do Estado

Retificações do D.O. de 28-12-95

Artigo 2º
I — na 9ª linha
c)
Onde se lê: entroncamento
Leia-se: entroncamento

II — na 2ª linha
a)
Onde se lê: Meia Légua.
Leia-se: Meia Légua.

na 3ª linha
Onde se lê: deixa à
Leia-se: deixa, à
na 4ª linha
Onde se lê: entroncar
Leia-se: entroncar

na 6ª linha
Onde se lê: Rio Itaquaré.
Leia-se: Rio Itaquaré.

c) na 3ª linha
Onde se lê: Córrego do Piriquito,
Leia-se: Córrego do Periquito,
na 4ª linha
Onde se lê: o espigão,
Leia-se: o espigão

IV — na 3ª linha
a)
Onde se lê: nororien tal
Leia-se: nororiental

c) na 4ª linha
Onde se lê: reservatório.
Leia-se: reservatório

VI — na 1ª linha
c)
Onde se lê: Garani D'Oeste
Leia-se: Guarani D'Oeste

VIII — na 7ª linha
c)
Onde se lê: Córrego Pau D'Alhos.
Leia-se: Córrego Pau D'Alho.

d) na 4ª linha
Onde se lê: Córrego Pau D'Alhos.
Leia-se: Córrego Pau D'Alho.

e) nas 3ª e 4ª linhas
Onde se lê: foz do
Leia-se: foz no

Artigo 5º
a) na 4ª linha
Onde se lê: entroncar
Leia-se: entroncar

Artigo 6º
Leia-se como segue e não como foi publicado
"Município de Cajamar (criado em 1958)

a) Divisas Municipais
5 — na 8ª linha
Onde se lê: até a foz do córrego do Morro do Mateus.
Leia-se: até a foz do córrego do Morro do Mateus.

SEÇÃO I

Esta edição, de 40 páginas, contém os atos normativos e de interesse geral.

Casa Civil	—	Ciência, Tecnologia e Desenvolvimento Econômico	—
Governo e Gestão Estratégica	—	Desenvolvimento Econômico	—
Economia e Planejamento	2	Esportes e Turismo	—
Justiça e Defesa da Cidadania	3	Habitação	—
Criança, Família e Bem-Estar Social	3	Meio Ambiente	14
Emprego e Relações do Trabalho	3	Procuradoria Geral do Estado	14
Segurança Pública	3	Transportes Metropolitanos	15
Fazenda	5	Recursos Hídricos, Saneamento e Obras	15
Agricultura e Abastecimento	7	Universidade de São Paulo	15
Educação	7	Universidade Estadual de Campinas	15
Saúde	10	Universidade Estadual Paulista	16
Energia	—	Ministério Público	16
Transportes	14	Editais	17
Administração e Modernização do Serviço Público	14	Concursos	26
Cultura	14	Diário dos Municípios	35
		Partidos Políticos	—
		Ministérios e Órgãos Federais	—

"Artigo 7º na 2ª linha
Onde se lê: § 2º do
Leia-se: § 2º do"

Artigo 8º na 4ª linha
Leia-se como segue e não como foi publicado
"Município de Sagres (criado em 1958)

a) Divisas Municipais
3 — na 6ª linha
Leia-se como segue e não como foi publicado
Ribeirão da Negrinha.

Município de Osvaldo Cruz (criado em 1944)

a) Divisas Municipais
Anexo I
Município de Altinópolis
a) na 2ª linha
2.
Onde se lê: Esmeiril,
Leia-se: Esmeril.

4. na 4ª linha
Onde se lê: alcançar
Leia-se: alcançar

9. na 10ª linha
Onde se lê: córregue Arraial Velho;
Leia-se: córrego Arraial Velho;

Anexo II
Município de Aspásia
a) na 1ª linha
1.
Onde se lê: Santa Rita d'Oeste;
Leia-se: Santa Rita D'Oeste

Anexo III
Município de Bebedouro
a) na 7ª linha
3.
Onde se lê: ou antônio Ângelo;
Leia-se: ou Antônio Ângelo;

5. na 4ª linha
Onde se lê: original
Leia-se: oriental

b) na 5ª linha
1.
Onde se lê: Fazenda Santa Cruz
Leia-se: Fazenda Santa Cruz;

Anexo V
Município de Botucatu
a) na 5ª linha
3.
Onde se lê: braço
Leia-se: braço

5. na 12ª linha
Onde se lê: até encontrar por este divisor
Leia-se: até entroncar com o contraforte

7. na 4ª linha
Onde se lê: desde
Leia-se: desce

Anexo VI
Município de Buritama
a) na 1ª linha
2.
Onde se lê: Município
Leia-se: Município

Anexo VII
Município de Cachoeira Paulista
a) na 2ª linha
1.
Onde se lê: Passa Quatro
Leia-se: Passa Quatro.

na 10ª linha
Onde se lê: ribeirão do Alegre, à
Leia-se: ribeirão do Alegre e.

5. na 3ª linha
Onde se lê: cabeceira
Leia-se: cabeceira

Anexo VIII
Município de Cajuru
a) na 5ª linha
2.
Onde se lê: encontrar
Leia-se: entroncar

Anexo IX
Município de Campinas
a) na 8ª linha
1.
Onde se lê: pelo qual
Leia-se: pela qual

8. na 6ª linha
Onde se lê: sob até
Leia-se: sobe até

b) na 1ª linha
4.
Onde se lê: campinas
Leia-se: Campinas

5. na 11ª linha
Onde se lê: Fazenda ribeirão,
Leia-se: Fazenda Ribeirão.

Anexo X
Município de Cesário Lange
a) na 5ª linha
5.
Onde se lê: referida a foz;
Leia-se: referida foz;

Anexo XI
Município de Coroados
a) na 6ª linha
2.
Onde se lê: 45o NO
Leia-se: 45º NO.

3. na 3ª linha
Onde se lê: 45o NO.
Leia-se: 45º NO.

5. na 2ª linha
Onde se lê: espigão-mestre.
Leia-se: espigão-mestre

Anexo XIV
Município de Glicério
a) na 2ª linha
1.
Onde se lê: que seu eixo
Leia-se: que o eixo

3. na 3ª linha
Onde se lê: 45o NO
Leia-se: 45º NO

4. na 3ª linha
Onde se lê: 45o NO
Leia-se: 45º NO

5. na 3ª linha
Onde se lê: divisor
Leia-se: divisor

Anexo XV
Município de Guareí
a) na 2ª linha
7.
Onde se lê: riacho Grande;
Leia-se: ribeirão Grande;

na 4ª linha
Onde se lê: cabeceira ocidental,
Leia-se: cabeceira ocidental.

Anexo XVI
Município de Herculândia
a) na 8ª linha
4.
Onde se lê: poriental
Leia-se: oriental

na 9ª linha
Onde se lê: pelo qual
Leia-se: pelo qual

5. nas 14ª e 15ª linhas
Onde se lê: encontrar
Leia-se: entroncar

Anexo XVII
Município de Jacri
a) na 3ª linha
3.
Onde se lê: Aguapei, na foz
Leia-se: Aguapei até a foz

6. na 2ª linha
Onde se lê: leste
Leia-se: Leste

b) na 1ª linha
1.
Onde se lê: distritos
Leia-se: Distritos

Anexo XVIII
Município de Jaboticabal
a) na 2ª linha
3.
Onde se lê: Fundos
Leia-se: Fundo

Anexo XIX
Município de Jales
a) na 1ª linha
4.
Onde se lê: Estrela d'Oeste
Leia-se: Estrela D'Oeste

5. na 4ª linha
Onde se lê: demanda
Leia-se: demanda

Anexo XX
Município de Lençóis Paulista
a) na 6ª linha
3.
Onde se lê: córrego campinho,
Leia-se: córrego Campinho.

8. na 13ª linha
Onde se lê: córrego do Cochos.
Leia-se: córrego dos Cochos.

Anexo XXI
Município de Lorena
a) na 5ª linha
1.
Onde se lê: Paraíba-Piquete;
Leia-se: Paraíba-Piquete;

3. nas 7ª e 8ª linhas
Onde se lê: contra-forte
Leia-se: contraforte