



PORTE PAGO
DR/SP
ISR - 40 - 3051/81

Diário Oficial

Estado de São Paulo

GOVERNADOR MÁRIO COVAS
Palácio dos Bandeirantes

Av. Morumbi, 4.500 - Morumbi - CEP 05698-900 - Fone: 845-3344

Poder Executivo

Seção I

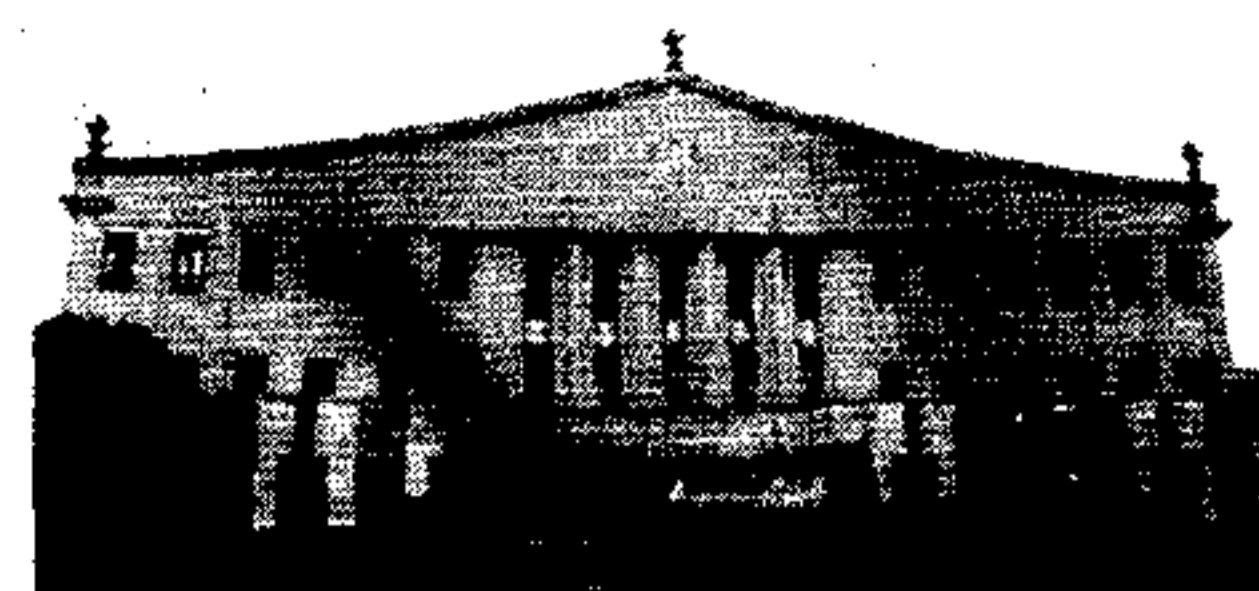

http://www.imesp.com.br

Volume 107 • Número 222 • São Paulo, quarta-feira, 19 de novembro de 1997

LEIS

LEI Nº 9.829, DE 14 DE NOVEMBRO DE 1997.

Retificação do D.O. de 18-11-97
Leia-se como segue e não como foi publicado
Sebastião Soares de Farias
Respondendo pelo Expediente da Casa Civil

LEI Nº 9.830, DE 14 DE NOVEMBRO DE 1997

Retificação do D.O. de 18-11-97
Leia-se como segue e não como foi publicado
Sebastião Soares de Farias
Respondendo pelo Expediente da Casa Civil

DECRETOS

DECRETO Nº 42.363, DE 20 DE OUTUBRO DE 1997

Dispõe sobre concessão de subvenção às instituições assistenciais que especifica

MÁRIO COVAS, Governador do Estado de São Paulo, no uso de suas atribuições legais e à vista da deliberação do Conselho Estadual de Auxílios e Subvenções,

Decreta:

Artigo 1.º - Fica concedida subvenção de R\$ 1.438.000,00 (Hum milhão, quatrocentos e trinta oito mil reais) às instituições assistenciais, adiante discriminadas:

SUMÁRIO

Esta edição, de 72 páginas, contém os atos normativos e de interesse geral.

Casa Civil	3
Governo e Gestão Estratégica	3
Economia e Planejamento	—
Justiça e Defesa da Cidadania	3
Criança, Família e Bem-Estar Social	3
Emprego e Relações do Trabalho	5
Segurança Pública	5
Administração Penitenciária	7
Fazenda	8
Agricultura e Abastecimento	12
Educação	14
Saúde	16
Energia	18
Transportes	18
Administração e Modernização do Serviço Público	19
Cultura	20
Ciência, Tecnologia e Desenvolvimento Econômico	20
Esportes e Turismo	20
Habitação	—
Meio Ambiente	20
Procuradoria Geral do Estado	21
Transportes Metropolitanos	21
Recursos Hídricos, Saneamento Obras	22
Universidade de São Paulo	22
Universidade Estadual de Campinas	22
Universidade Estadual Paulista	24
Ministério Público	24
Editais	26
Mídia Eletrônica	27
Concursos	32
Diários dos Municípios	54
Partidos Políticos	—
Ministérios e Órgãos Federais	57

I - DIVISÃO DE AÇÃO REGIONAL DE SÃO PAULO - LESTE:

a) SÃO PAULO LESTE:	R\$
1. CENTRO SOCIAL NOSSA SENHORA DO BOM PARTO - 0311/85000	10.000,00
2. INSPECTORIA SALESIANA DE SÃO PAULO - 2779/88000, PARA DEPARTAMENTO: INSTITUTO PROFISSIONAL SALESIANO	8.000,00
3. LAR DA CRIANÇA NINHO DE PAZ - 2423/85000	10.000,00
4. LAR ESPÍRITA ANSELMO GOMES - 3023/90000	10.000,00
5. LAR REDEÇÃO - 2335/85000	10.000,00
6. OBRA SOCIAL DA PARÓQUIA SÃO MATEUS APÓSTOLO - 2949/89000	10.000,00
7. SERVIÇO PROMOCIONAL E SOCIAL DA PARÓQUIA DE SANTA CECÍLIA - 1120/85000	10.000,00
8. SOCIEDADE AMIGOS DE BAIRRO DE VILA PROGRESSO E ADJACÊNCIAS - 3561/96000	8.000,00

II - DIVISÃO DE AÇÃO REGIONAL DA GRANDE SÃO PAULO - NORTE:

a) GUARULHOS:	
ASSOCIAÇÃO GUARULHENSE DE AMPARO AO MENOR - 3026/90000	10.000,00

III - DIVISÃO DE AÇÃO REGIONAL DA GRANDE SÃO PAULO - SUL:

a) SANTO ANDRÉ:	
1. INSTITUIÇÃO ASSISTENCIAL E EDUCACIONAL DR. KLAIDE - 3343/94000	10.000,00
2. INSTITUTO DAS FILHAS DE SÃO JOSÉ - 3204/82000, PARA DEPARTAMENTOS: LAR DOM LUIZ CABURLOTTO, EM SANTA RITA DO PASSA QUATRO, NA DIVISÃO DE AÇÃO REGIONAL DE ARARAQUARA RECANTO JUVENIL SANTA RITA, EM SANTA RITA DO PASSA QUATRO, NA DIVISÃO DE AÇÃO REGIONAL DE ARARAQUARA	10.000,00
3. RECANTO SOMASQUINHO - 2390/85000	10.000,00
b) SÃO BERNARDO DO CAMPO:	
1. ASSOCIAÇÃO SÃO LUIZ - 1658/85000	10.000,00
2. LAR ESCOLA PEQUENO LEÃO - 0269/85000	10.000,00
3. SOCIEDADE DAS PEQUENAS IRMÃS DE SANTA TEREZINHA DO MENINO JESUS LAR MADRE VINCENÇA - 0098/84000	10.000,00
c) SÃO CAETANO DO SUL:	
ASSOCIAÇÃO BENEFICENTE E CULTURAL DA PARÓQUIA DE NOSSA SENHORA APARECIDA - 3290/93000	10.000,00

IV - DIVISÃO DE AÇÃO REGIONAL DA GRANDE SÃO PAULO - LESTE:

a) FERRAZ DE VASCONCELOS:	
CRECHE COMUNITÁRIA DA MÃE POBRE - 3523/96000	10.000,00
b) GUARAREMA:	
LAR DOS VELHINHOS DE SÃO VICENTE DE PAULO - 0080/84000	10.000,00
c) ITAQUAQUECETUBA:	
ASSOCIAÇÃO CASA DA CRIANÇA ZENAIDE DE SOUZA LIMA - 2501/88000	10.000,00
d) MOGI DAS CRUZES:	

1. ASSOCIAÇÃO MISSIONÁRIA CATEQUISTA DO SAGRADO CORAÇÃO - 2790/88000	10.000,00
2. ASSOCIAÇÃO MOGICRUZENSE PARA DEFESA DA CRIANÇA E ADOLESCENTE - AMDEM - 2863/89000	10.000,00
3. CENTRO ESPÍRITA ANTONIO DE PÁDUA - 0239/84000	10.000,00
e) SUZANO:	
ASSOCIAÇÃO SUZANENSE DE ASSISTÊNCIA - A.S.A. - 1659/85000	10.000,00

V - DIVISÃO DE AÇÃO REGIONAL DA GRANDE SÃO PAULO - OESTE:

a) EMBU:	
SOCIEDADE CRISTO RESSUSCITADO - SOCRE - 3099/91000	10.000,00
b) EMBU-GUAÇU:	
1. LAR VOLUNTÁRIOS DO AMOR - 1481/85000	10.000,00
2. MOVIMENTO RENOVADOR PAULO VI DE EMBU-GUAÇU - 0077/84000	10.000,00
c) ITAPEERICA DA SERRA:	
1. CASA DA CRIANÇA IZILDINHA - 1871/85000	10.000,00
2. CRECHE E MATERNAL ABELINHA - 2365/85000	10.000,00
d) ITAPEVI:	
INSTITUTO MADRE PAULA ELIZABETE CERIOJI - 0476/85000	10.000,00
e) JANDIRA:	
ASSOCIAÇÃO PROTEÇÃO A MATERNIDADE E A INFÂNCIA DE JANDIRA - 0638/85000	10.000,00
f) OSASCO:	
ASSOCIAÇÃO COMUNITÁRIA DE IDOSOS DO MUNICÍPIO DE OSASCO - "ACIMD" - 3532/96000	10.000,00

VI - DIVISÃO DE AÇÃO REGIONAL DO LITORAL:

a) SANTOS:	
1. CENTRO ESPÍRITA ISMÊNIA DE JESUS - 0716/85000	10.000,00
2. CENTRO ESPÍRITA ISMÊNIA DE JESUS - 0716/85000, PARA DEPARTAMENTO: LAR ESCOLA ISMÊNIA DE JESUS, EM RIBEIRÃO PIRES, NA GRANDE SÃO PAULO - SUL	10.000,00
3. COMUNIDADE ASSISTENCIAL ESPÍRITA LAR VENERANDA - 0717/85000	10.000,00
4. CONSELHO CENTRAL DE SANTOS DA SOCIEDADE DE SÃO VICENTE DE PAULO - 1509/85000	10.000,00
5. EDUCANDÁRIO ANÁLIA FRANCO - 1230/85000	10.000,00
6. GRUPO AMIGO DO LAR POBRE - GALP - 0742/85000	10.000,00
7. SOCIEDADE DE ASSISTÊNCIA À INFÂNCIA ESTRELA GUIA - SAIEG - 3407/95000	10.000,00
b) SÃO VICENTE:	
1. ASSOCIAÇÃO COMUNITÁRIA EVANGÉLICA - 3005/90000	10.000,00
2. ASSOCIAÇÃO DE FAMÍLIAS DE ROTARIANOS DE SÃO VICENTE - 0720/85000	10.000,00
3. CRECHE NOSSA SENHORA DE FÁTIMA - 0723/85000	10.000,00

VII - DIVISÃO DE AÇÃO REGIONAL DO VALE DO PARAIBA:

a) CAÇAPAVA:	
CASA DA CRIANÇA DE CAÇAPAVA - 0743/85000	10.000,00
b) GUARATINGUETÁ:	
1. GRUPO DA FRATERNIDADE IRMÃO ALTINO - 0166/84000	10.000,00

2. INSTITUTO NOSSA SENHORA DO CARMO - 2011/85000	10.000,00
3. SERVIÇO DE AÇÃO SOCIAL DA IGREJA METODISTA DE GUARATINGUETÁ - 0764/85000	10.000,00
c) IGARATÁ:	
ASSOCIAÇÃO PROMOCIONAL IGARATAENSE - 0505/85000	10.000,00
d) JACAREÍ:	
1. ASSOCIAÇÃO CRIANÇA ESPECIAL DE PAIS COMPANHEIROS - CEPAC - 3380/95000	10.000,00
2. LAR FREDERICO OZANAM - OBRA UNIDA DA SOCIEDADE DE SÃO VICENTE DE PAULO - 0508/85000	10.000,00
e) LAVRINHAS:	
INSTITUIÇÃO MAVISOU - 2404/85000	10.000,00
f) LORENA:	
1. ABRIGO MARIA DE NAZARETH E ALBERGUE NOTURNO BEZERRA DE MENEZES - 1582/85000	10.000,00
2. ASSOCIAÇÃO DE ATENDIMENTO À CRIANÇA E AO ADOLESCENTE DE LORENA - 0134/84000	10.000,00
g) PINDAMONHANGABA:	
ENTIDADE ESPÍRITA DE ASSISTÊNCIA SOCIAL PAULO DO AMARAL - 0898/85000	10.000,00
h) SANTA BRANCA:	
ASSOCIAÇÃO DE PROMOÇÃO SOCIAL DE SANTA BRANCA - 0140/84000	10.000,00

VIII - DIVISÃO DE AÇÃO REGIONAL DE SOROCABA:

a) CAPÃO BONITO:	
ASILO DE MENCINDADE DE SÃO VICENTE DE PAULO - 0322/85000	10.000,00
b) ITAPETININGA:	
CASA DA CRIANÇA SÃO VICENTE DE PAULO - 1616/85000	10.000,00
c) ITATINGA:	
LAR VICENTINO PADRE PIO DE ITATINGA - 1677/85000	10.000,00
d) LARANJAL PAULISTA:	
ASILO DE SÃO CRISTÓVÃO - 0426/85000	10.000,00
e) PARANAPANEMA:	
ASSOCIAÇÃO CENTRO SOCIAL SÃO JOSÉ DE PARANAPANEMA - 0331/85000	10.000,00
f) PIRAJU:	
ASILO SÃO VICENTE DE PAULO DE PIRAJU - 0955/85000	10.000,00

IX - DIVISÃO DE AÇÃO REGIONAL DE CAMPINAS:

a) ÁGUAS DE LINDÓIA:	
1. ASSOCIAÇÃO DOS AMIGOS DA GUARDA MIRIM DE ÁGUAS DE LINDÓIA - 3315/94000	10.000,00
2. LAR SÃO CAMILO DE LÉLIS - 1712/85000	10.000,00
b) AMERICANA:	
1. ASSOCIAÇÃO DE PROMOÇÃO AO MENOR DE AMERICANA - APAM - 2383/85000	10.000,00
2. CLUBE INFANTO JUVENIL DE ORIENTAÇÃO PROFISSIONAL - CIJOP - 1966/85000	10.000,00
3. INSTITUIÇÃO BENEFICENTE - RETIRO EVANGÉLICO - BENAIAH - 0547/85000	10.000,00
4. LAR DOS VELHINHOS DE SÃO VICENTE DE PAULO DE AMERICANA - 1385/85000	10.000,00

RESERVAS DE ASSINATURAS DO DIÁRIO OFICIAL PARA 1998

Secretarias, autarquias, empresas e fundações da Administração Estadual

Para continuar a receber regularmente seu exemplar do Diário Oficial no ano de 1998, é preciso renovar sua assinatura. Relacione as dependências e os endereços completos, com telefone e C.G.C., daqueles que precisam receber o jornal, a quantidade de exemplares que desejam e encaminhe ofício à Imprensa Oficial do Estado S.A. - IMESP, aos cuidados do Setor de Assinaturas, até o dia 15 de dezembro de 1997.

O envio pode ser feito pelo fax 291-3344 - ramal 423.

O valor das assinaturas será o da tabela em vigor do dia da emissão da Nota de Empenho.

