



PORTE PAGO
DR/SP
ISR - 40 - 3051/81

Diário Oficial

Estado de São Paulo

GOVERNADOR MÁRIO COVAS
Palácio dos Bandeirantes

Av. Morumbi, 4.500 - Morumbi - CEP 05698-900 - Fone: 845-3344

Poder Executivo

Seção I

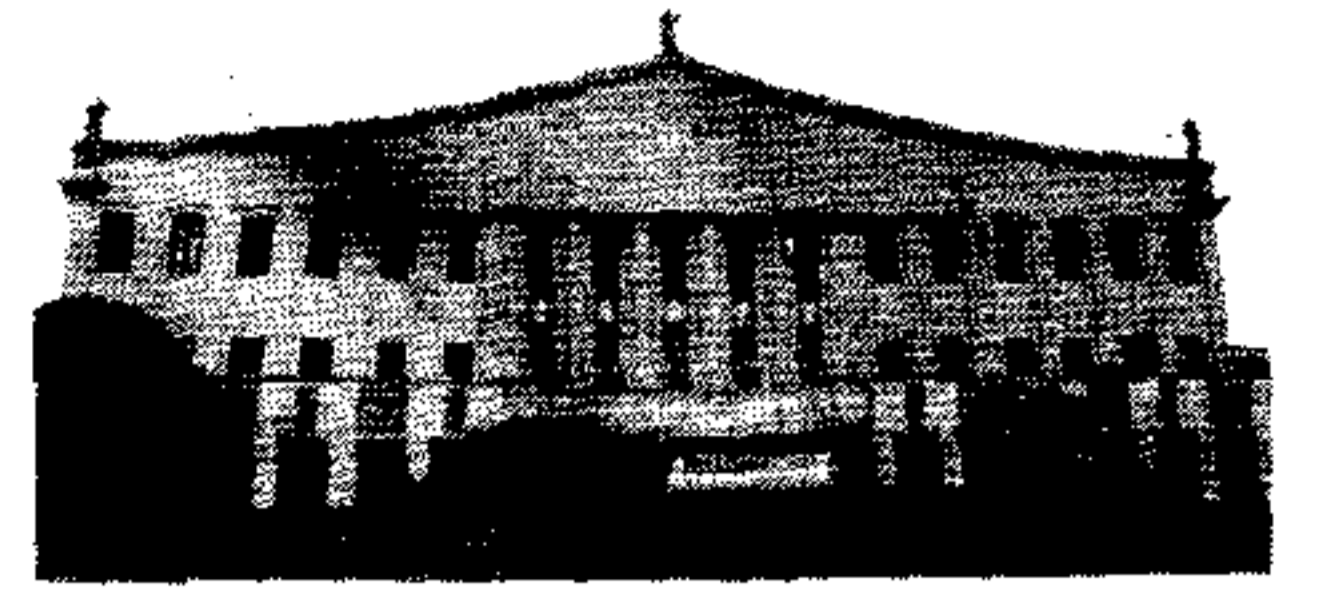

<http://www.imesp.com.br>

Volume 107 • Número 228 • São Paulo, quinta-feira, 27 de novembro de 1997

LEIS

LEI Nº 9.821, DE 24 DE OUTUBRO DE 1997

Altera o Quadro Territorial-Administrativo do Estado

Retificações do D.O. de 25-10-97

Artigo 3º -
"Município de Rafard
a) Divisas Municipais:
Com o Município de Tietê: na 4ª linha
Onde se lê: no conforto
Leia-se: no contraforte
Anexo I
Município de Agudos
a) Divisas Municipais
3. Com o Município de Lençóis Paulista:
na 5ª linha
Onde se lê: córrego ds Cochos;
Leia-se: córrego dos Cochos;
Anexo II
Município de Araraquara
a) Divisas Municipais
1. Com o Município de Motuca: na 8ª
linha
Onde se lê: Monte Alegre - Rincão; segue
Leia-se: Monte Alegre - Rincão; segue
por este divisor e pelo divisor Almas - Rincão até a
cabeceira mais meridional do ribeirão das Almas.
4. Com o Município de Américo Brasiliense
Leia-se como segue e não como foi publicado
Começa no córrego da Fazenda Santa Isabel,
num ponto situado a 1 km à jusante de sua
cabeceira; sobe pelo córrego da Fazenda Santa

Isabel, até sua cabeceira mais meridional no divisor
entre as águas dos ribeirões Rancho Queimado e
Cruzeiro, à esquerda, e as dos ribeirões das Cruzes
e do Ouro, à direita; segue por este divisor até
entroncar com o contraforte entre o córrego do
Paulino, à esquerda, e o córrego Bom Retiro, à
direita; segue por este contraforte em demanda da
confluência destes dois cursos d'água; daí, vai, em
reta de rumo leste, até o ribeirão das Anhumas,
pelo qual desce até a foz do córrego Espraído;
segue, em reta, à foz do córrego dos Portugueses
no ribeirão das Cabaceiras.

Anexo IV
Município de Boa Esperança do Sul
a) Divisas Municipais
3. Com o Município de Araraquara: na 1ª
linha

Onde se lê: na foz do córrego do córrego
do Tanque;
Leia-se: na foz do córrego do Tanque;
4. Com o Município de Ribeirão Bonito:
na 1ª linha

Onde se lê: na foz do Ipê;
Leia-se: na foz do córrego do Ipê;
7. Com o Município de Bocaina: na 5ª
linha

Onde se lê: pelo qual desde
Leia-se: pelo qual desce
Anexo VIII

Município de Cotia
a) Divisas Municipais
4. Com o Município de Jandira: na 3ª
linha

Onde se lê: desde por
Leia-se: desce por
5. Com o Município de Carapicuíba: na 9ª
linha

Onde se lê: pelo qual desde
Leia-se: pelo qual desce
Anexo XII

Onde se lê: Município de Emilianópolis
Leia-se: Município de Emilianópolis
Anexo XIII

Município de Espírito Santo do Turvo
a) Divisas Municipais
1. Com o Município de Paulistânia: na 6ª
linha

Onde se lê: Macados,
Leia-se: Macacos,
2. Com o Município de Agudos: na 3ª
linha

Onde se lê: por a foz
Leia-se: por este até a foz
Anexo XIV

Município de Gália
a) Divisas Municipais
5. Com o Município de Fernão: na 13ª
linha

Onde se lê: Macados;
Leia-se: Macacos;
7. Com o Município de Ubirajara: na 6ª
linha

Onde se lê: rio São João
Leia-se: rio São João
Anexo XVII

Município de Guarani D'Oeste
a) Divisas Municipais
1. Com o Município de Ouroeste: na 6ª
linha

Onde se lê: desse por
Leia-se: desce por
3. Com o Município de Macedônia: 3ª
linha

onde se lê: Vermelha
Leia-se: Vermelha
4. Com o Município de Fernandópolis: na
3ª linha

Onde se lê: noriental
Leia-se: nororiental
Anexo XX

Município de Itapevi
a) Divisas Municipais
3. Com o Município de Jandira: na 7ª
linha

Onde se lê: monteiro
Leia-se: fronteiro
Anexo XXIII

Onde se lê: ...Município de Lucianópolis
Leia-se: Município de Lucianópolis
Anexo XXIV

Município de Magda
a) Divisas Municipais
7. Com o Município de General Salgado:
na 7ª linha

Onde se lê: o foz
Leia-se: a foz
Anexo XXV

Município de Magda
a) Divisas Municipais
1. Com o Município de Mariópolis: na 2ª
linha

Onde se lê: José ou
Leia-se: José ou
Anexo XXVIII

Município de Nova Luzitania
a) Divisas Municipais
2. Com o Município de Gastão Vidigal: na
10ª linha

Onde se lê: Matrogrossinho;
Leia-se: Matrogrossinho;
Anexo XXX

Município de Piratininga
a) Divisas Municipais
1. Com o Município de Duartina: na 8ª
linha

Onde se lê: Macados
Leia-se: Macacos
5. Com o Município de Cabralia Paulista:
na 9ª linha

Onde se lê: é as da
Leia-se: e as da
Anexo XXXI

Município de Populina
a) Divisas Municipais
1. Com o Estado de Minas Gerais: na 5ª
linha

Onde se lê: cruzamentomdo
Leia-se: cruzamento do
Anexo XXXII

Município de Presidente Bernardes
a) Divisas Municipais
6. Com o Município de Sandoválina: na
3ª linha

Onde se lê: entrocamento
Leia-se: entroncamento
8. Com o Município de Santo Anastácio:
na 5ª linha

Onde se lê: até entronca
Leia-se: até entroncar
9. Com o Município de Ribeirão dos Índios:
..... na 5ª linha

Onde se lê: Taguarucu
Leia-se: Taguarucu
Anexo XXXV

Município de Santa Cruz do Rio Pardo
a) Divisas Municipais
5. Com o Município de Paulistânia: na 5ª
linha

Onde se lê: Macados e corrego
Leia-se: Macacos e córrego
6. Com o Município de Espírito Santo do Turvo:
..... na 6ª linha

Onde se lê: entre as águas as águas da
água
Leia-se: entre as águas da água
10. Com o Município de Bernardino de Campos:
..... na 2ª linha

Onde se lê: desde por
Leia-se: desce por
11. Com o Município de Ipaussu: na 5ª
linha

Onde se lê: ro ribeirão Mombuca;
Leia-se: no ribeirão Mombuca;

SUMÁRIO

Esta edição, de 80 páginas, contém os atos normativos e de interesse geral.

Casa Civil	—
Governo e Gestão Estratégica	6
Economia e Planejamento	6
Justiça e Defesa da Cidadania	7
Criança, Família e Bem-Estar Social	—
Emprego e Relações do Trabalho	7
Segurança Pública	7
Administração Penitenciária	8
Fazenda	9
Agricultura e Abastecimento	12
Educação	14
Saúde	19
Energia	—
Transportes	26
Administração e Modernização do Serviço Público	27
Cultura	28
Ciência, Tecnologia e Desenvolvimento Econômico	28
Esportes e Turismo	28
Habitação	28
Meio Ambiente	28
Procuradoria Geral do Estado	28
Transportes Metropolitanos	29
Recursos Hídricos, Saneamento Obras	29
Universidade de São Paulo	30
Universidade Estadual de Campinas	30
Universidade Estadual Paulista	31
Ministério Público	31
Editais	33
Mídia Eletrônica	34
Concursos	39
Diários dos Municípios	56
Partidos Políticos	—
Ministérios e Órgãos Federais	—

RESERVAS DE ASSINATURAS DO DIÁRIO OFICIAL PARA 1998

Secretarias, autarquias, empresas e fundações da Administração Estadual

Para continuar a receber regularmente seu exemplar do Diário Oficial no ano de 1998, é preciso renovar sua assinatura.

Relacione as dependências e os endereços completos, com telefone e C.G.C., daqueles que precisam receber o jornal, a quantidade de exemplares que desejam e encaminhe ofício à Imprensa Oficial do Estado S.A. - IMESP, aos cuidados do Setor de Assinaturas, até o dia 15 de dezembro de 1997.

O envio pode ser feito pelo fax 291-3344 - ramal 423.

O valor das assinaturas será o da tabela em vigor do dia da emissão da Nota de Empenho.

IMPRESA OFICIAL
SERVIÇO PÚBLICO DE QUALIDADE