



PORTE PAGO  
DR/SP  
ISR - 40 - 3051/81

# Diário Oficial

Estado de São Paulo

GOVERNADOR EM EXERCÍCIO GERALDO ALCKMIN FILHO  
Palácio dos Bandeirantes  
Av. Morumbi, 4.500 - Morumbi - CEP 05698-900 - Fone: 845-3344

Poder Executivo

Seção I

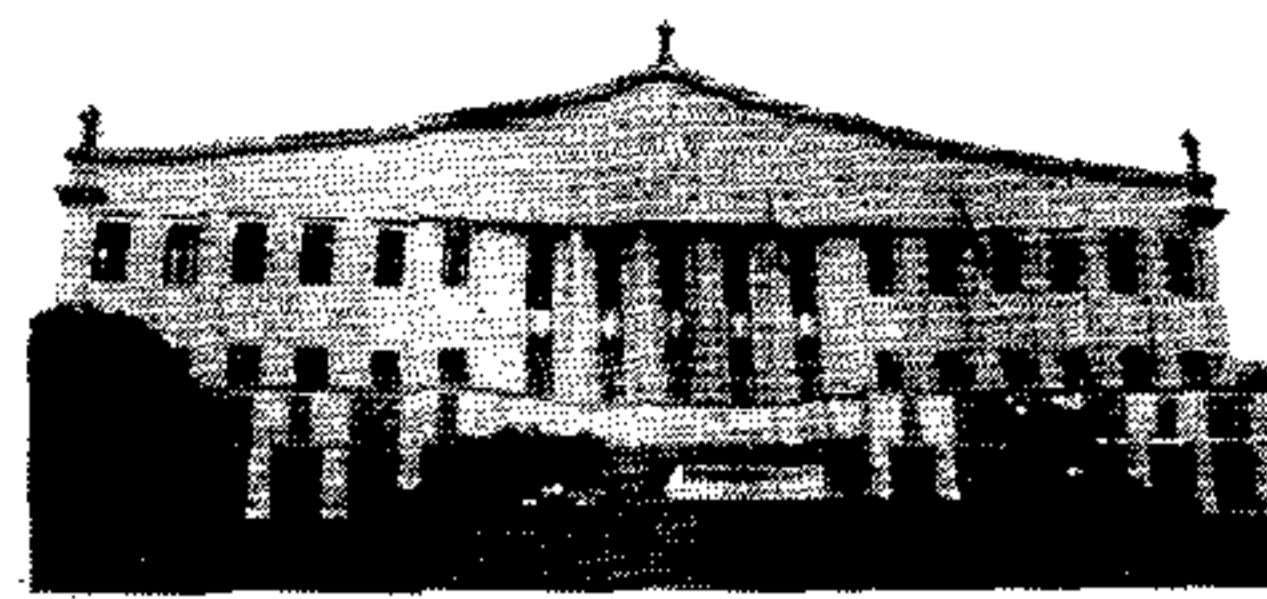

http://www.imesp.com.br

Volume 108 • Número 209 • São Paulo, quinta-feira, 5 de novembro de 1998

## DECRETOS

### DECRETO Nº 43.601, DE 4 DE NOVEMBRO DE 1998

Dispõe sobre abertura de crédito suplementar ao Orçamento Fiscal na Secretaria da Segurança Pública, visando ao atendimento de Despesas Correntes

GERALDO ALCKMIN FILHO, Vice-Governador, no Exercício do Cargo de Governador do Estado de São Paulo, no uso de suas atribuições legais,

#### Decreto:

Artigo 1º - Fica aberto um crédito de R\$ 8.000.000,00 (Oito milhões de reais), suplementar ao orçamento da Secretaria da Segurança Pública, observando-se as classificações Institucional, Econômica e Funcional-Programática, conforme a Tabela 1 em anexo.

Artigo 2º - O crédito aberto pelo artigo anterior será coberto com recursos a que alude o inciso III, do § 1º, do artigo 43, da Lei Federal nº 4.320, de 17 de março de 1964, de conformidade com a legislação discriminada na Tabela 3 em anexo.

Artigo 3º - Fica alterada a Programação Orçamentária da Despesa do Estado, estabelecida pelo Anexo I, de que trata o artigo 5º, do Decreto nº 42.779, de 31 de Dezembro de 1997, de conformidade com a Tabela 2 em anexo.

Artigo 4º - Este decreto entrará em vigor na data de sua publicação.

Palácio dos Bandeirantes, 4 de novembro de 1998

## SUMÁRIO

Esta edição, de 64 páginas, contém os atos normativos e de interesse geral.

Casa Civil .....	—
Governo e Gestão Estratégica .....	2
Economia e Planejamento .....	4
Justiça e Defesa da Cidadania .....	4
Assistência e Desenvolvimento Social .....	4
Emprego e Relações do Trabalho .....	5
Segurança Pública .....	5
Administração Penitenciária .....	7
Fazenda .....	10
Agricultura e Abastecimento .....	11
Educação .....	11
Saúde .....	16
Energia .....	—
Transportes .....	19
Administração e Modernização do Serviço Público .....	19
Cultura .....	21
Ciência, Tecnologia e Desenvolvimento Econômico .....	21
Esportes e Turismo .....	21
Habitação .....	—
Meio Ambiente .....	21
Procuradoria Geral do Estado .....	22
Transportes Metropolitanos .....	24
Recursos Hídricos, Saneamento Obras .....	24
Universidade de São Paulo .....	25
Universidade Estadual de Campinas .....	32
Universidade Estadual Paulista .....	32
Ministério Público .....	37
Editais .....	43
Mídia Eletrônica .....	44
Concursos .....	51
Diários dos Municípios .....	54
Partidos Políticos .....	—
Ministérios e Órgãos Federais .....	—

GERALDO ALCKMIN FILHO  
Yoshiaki Nakano  
Secretário da Fazenda  
André Franco Montoro Filho  
Secretário de Economia e Planejamento  
Fernando Leça  
Secretário-Chefe da Casa Civil  
Antonio Angarita  
Secretário do Governo e Gestão Estratégica  
Publicado na Secretaria de Estado do Governo e Gestão Estratégica, aos 4 de novembro de 1998.

#### TABELA 1 SUPLEMENTAÇÃO VALORES EM REAIS

ORGÃO/QUOTA MENSAL/DOTAÇÃO CONTINGENCIADA	FR	GD	VALOR
18000 SECRETARIA DA SEGURANÇA PÚBLICA			
18002 DELEGACIA GERAL DE POLÍCIA			
3 4 90 14 DIÁRIAS CIVIL	1		30.000,00
3 4 90 26 DESPESAS MIÚDAS E DE PRONTO PAGAMENTO	1		20.000,00
3 4 90 30 MATERIAL DE CONSUMO	1		150.000,00
3 4 90 36 OUTROS SERVIÇOS DE TERCEIROS - PESSOA FÍSICA	1		200.000,00
3 4 90 37 SERV. LIMPEZA, VIGILÂNCIA E OUTROS - PES. JURÍDICA	1		3.000.000,00
3 4 90 39 OUTROS SERVIÇOS DE TERCEIROS - PESSOA JURÍDICA	1		400.000,00
<b>TOTAL</b>	<b>1</b>		<b>3.800.000,00</b>
FUNCIONAL - PROGRAMÁTICA			
06.030.0021.2862 MANUTENÇÃO DE PRÓPRIOS	1	4	3.200.000,00
06.030.0021.2863 MANUTENÇÃO DOS SERVIÇOS DE TRANSPORTE	1	4	300.000,00
06.030.0174.2264 POLICIAMENTO CIVIL	1	4	200.000,00
06.030.0174.2264 POLICIAMENTO CIVIL AEROTRANSPORTADO	1	4	100.000,00
<b>TOTAL</b>	<b>1</b>	<b>4</b>	<b>3.800.000,00</b>
18004 POLÍCIA MILITAR DO ESTADO DE SÃO PAULO			
3 4 90 30 MATERIAL DE CONSUMO	1		1.608.662,00
3 4 90 33 PASSAGENS E DESPESAS COM LOCOMOÇÃO	1		22.338,00
3 4 90 37 SERV. LIMPEZA, VIGILÂNCIA E OUTROS - PES. JURÍDICA	1		569.000,00
3 4 90 39 OUTROS SERVIÇOS DE TERCEIROS - PESSOA JURÍDICA	1		2.000.000,00
<b>TOTAL</b>	<b>1</b>		<b>4.200.000,00</b>
FUNCIONAL - PROGRAMÁTICA			
06.030.0021.2274 ADMINISTRAÇÃO GERAL DA POLÍCIA MILITAR	1	4	569.000,00
06.030.0024.2864 INFORMÁTICA	1	4	1.000.000,00
06.030.0177.2275 POLICIAMENTO OSTENSIVO	1	4	1.750.100,00
06.030.0177.2778 RADIOPATRULHAMENTO AÉREO	1	4	880.900,00
<b>TOTAL</b>	<b>1</b>	<b>4</b>	<b>4.200.000,00</b>

#### TABELA 2 SUPLEMENTAÇÃO VALORES EM REAIS

ORGÃO/QUOTA MENSAL/DOTAÇÃO CONTINGENCIADA	FR	GD	VALOR
21000 ADMINISTRAÇÃO GERAL DO ESTADO			
21001 SERVIÇO DA DÍVIDA PÚBLICA			
3 2 90 21 JUROS SOBRE A DÍVIDA POR CONTRATO	1		4.000.000,00
<b>TOTAL</b>	<b>1</b>		<b>4.000.000,00</b>
FUNCIONAL - PROGRAMÁTICA			
03.008.0033.2316 SERVIÇOS DA DÍVIDA PÚBLICA INTERNA	1	2	4.000.000,00
<b>TOTAL</b>	<b>1</b>	<b>2</b>	<b>4.000.000,00</b>
21002 ENCARGOS GERAIS DO ESTADO			
3 4 50 41 CONTRIBUIÇÕES	1		4.000.000,00
<b>TOTAL</b>	<b>1</b>		<b>4.000.000,00</b>
FUNCIONAL - PROGRAMÁTICA			
03.009.0042.2319 SERVIÇOS GERAIS DO ESTADO	1	4	4.000.000,00
<b>TOTAL</b>	<b>1</b>	<b>4</b>	<b>4.000.000,00</b>

#### TABELA 3 MARGEM ORÇAMENTÁRIA VALORES EM REAIS

ORGÃO/QUOTA MENSAL/DOTAÇÃO CONTINGENCIADA	FR	GD	VALOR
18000 SECRETARIA DA SEGURANÇA PÚBLICA			
<b>TOTAL</b>	<b>1</b>	<b>4</b>	<b>8.000.000,00</b>
OUTUBRO			3.759.155,00
NOVEMBRO			4.040.845,00
DEZEMBRO			200.000,00

ORGÃO/QUOTA MENSAL/DOTAÇÃO CONTINGENCIADA	FR	GD	VALOR
21000 ADMINISTRAÇÃO GERAL DO ESTADO			
<b>TOTAL</b>	<b>1</b>	<b>2</b>	<b>4.000.000,00</b>
OUTUBRO			4.000.000,00
<b>TOTAL</b>	<b>1</b>	<b>4</b>	<b>4.000.000,00</b>
OUTUBRO			4.000.000,00
<b>TOTAL GERAL</b>			<b>8.000.000,00</b>

#### TABELA 3 MARGEM ORÇAMENTÁRIA VALORES EM REAIS

ESPECIFICAÇÃO	VALOR TOTAL	RECURSOS DO TESOURO E VINCULADOS	RECURSOS PRÓPRIOS
LEI ART PAR INC ITEM			
9902 7 UN. 3	8.000.000,00	8.000.000,00	0,00
<b>TOTAL GERAL</b>	<b>8.000.000,00</b>	<b>8.000.000,00</b>	<b>0,00</b>

### DECRETO Nº 43.602, DE 4 DE NOVEMBRO DE 1998

Dispõe sobre abertura de crédito suplementar ao Orçamento da Fundação Social na Fundação Estadual do Bem-Estar do Menor-FEBEM, visando ao atendimento de Despesas Correntes

GERALDO ALCKMIN FILHO, Vice-Governador, no Exercício do Cargo de Governador do Estado de São Paulo, no uso de suas atribuições legais,

#### Decreto:

Artigo 1º - Fica aberto um crédito de R\$ 4.100.000,00 (Quatro milhões e cem mil reais), suplementar ao orçamento da Fundação Estadual do Bem-Estar do Menor-FEBEM, observando-se as classificações Institucional, Econômica e Funcional-Programática, conforme a Tabela 1 em anexo.

Artigo 2º - O crédito aberto pelo artigo anterior será coberto com recursos a que alude o inciso III, do § 1º, do artigo 43, da Lei Federal nº 4.320, de 17 de março de 1964, de conformidade com a legislação discriminada na Tabela 3 em anexo.

Artigo 3º - Fica alterada a Programação Orçamentária da Despesa do Estado, estabelecida pelo Anexo I, de que trata o artigo 5º, do Decreto nº 42.779, de 31 de Dezembro de 1997, de conformidade com a Tabela 2 em anexo.

Artigo 4º - Este decreto entrará em vigor na data de sua publicação.

Palácio dos Bandeirantes, 4 de novembro de 1998

GERALDO ALCKMIN FILHO  
Yoshiaki Nakano  
Secretário da Fazenda  
André Franco Montoro Filho  
Secretário de Economia e Planejamento  
Fernando Leça  
Secretário-Chefe da Casa Civil  
Antonio Angarita  
Secretário do Governo e Gestão Estratégica  
Publicado na Secretaria de Estado do Governo e Gestão Estratégica, aos 4 de novembro de 1998.

#### TABELA 1 SUPLEMENTAÇÃO VALORES EM REAIS

ORGÃO/QUOTA MENSAL/DOTAÇÃO CONTINGENCIADA	FR	GD	VALOR
35000 SECRETARIA DE ASSISTÊNCIA E DESENVOLV. SOCIAL			
35045 FUNDAÇÃO ESTADUAL BEM-ESTAR MENOR - FEBEM			
3 4 90 14 DIÁRIAS CIVIL	1		1.000,00
3 4 90 30 MATERIAL DE CONSUMO	1		146.750,00
3 4 90 33 PASSAGENS E DESPESAS COM LOCOMOÇÃO	1		11.300,00
3 4 90 36 OUTROS SERVIÇOS DE TERCEIROS - PESSOA FÍSICA	1		97.700,00
3 4 90 37 SERV. LIMPEZA, VIGILÂNCIA E OUTROS - PES. JURÍDICA	1		720.000,00
3 4 90 39 OUTROS SERVIÇOS DE TERCEIROS - PESSOA JURÍDICA	1		3.123.250,00
<b>TOTAL</b>	<b>1</b>		<b>4.100.000,00</b>
FUNCIONAL - PROGRAMÁTICA			
15.081.0021.2861 COORDENAÇÃO E ADMINISTRAÇÃO GERAL	1	4	2.708.100,00
15.081.0021.2862 MANUTENÇÃO DE PRÓPRIOS	1	4	2.708.100,00
15.081.0021.2863 MANUTENÇÃO DOS SERVIÇOS DE TRANSPORTE	1	4	976.500,00
15.081.0021.2863 MANUTENÇÃO DOS SERVIÇOS DE TRANSPORTE	1	4	113.400,00
15.081.0024.2864 INFORMÁTICA	1	4	113.400,00
15.081.0483.2146 ATENDIMENTO À CRIANÇA E AO ADOLESCENTE	1	4	40.000,00
<b>TOTAL</b>	<b>1</b>	<b>4</b>	<b>262.000,00</b>
<b>TOTAL</b>			<b>4.100.000,00</b>

#### TABELA 2 SUPLEMENTAÇÃO VALORES EM REAIS

ORGÃO/QUOTA MENSAL/DOTAÇÃO CONTINGENCIADA	FR	GD	VALOR
35000 SECRETARIA DE ASSISTÊNCIA E DESENVOLV. SOCIAL			
35001 ADMINISTRAÇÃO SUPERIOR SECRETARIA E SEDE			
3 4 50 43 SUBVENÇÕES SOCIAIS	5		4.100.000,00
<b>TOTAL</b>	<b>5</b>		<b>4.100.000,00</b>
FUNCIONAL - PROGRAMÁTICA			
15.081.0486.2104 FUNDO EST. DE ASSISTÊNCIA SOCIAL - FEA	5	4	4.100.000,00
<b>TOTAL</b>	<b>5</b>	<b>4</b>	<b>4.100.000,00</b>

#### TABELA 2 SUPLEMENTAÇÃO VALORES EM REAIS

ORGÃO/QUOTA MENSAL/DOTAÇÃO CONTINGENCIADA	FR	GD	VALOR
35000 SECRETARIA DE ASSISTÊNCIA E DESENVOLV. SOCIAL			
35045 FUNDAÇÃO ESTADUAL BEM-ESTAR MENOR - FEBEM			
<b>TOTAL</b>	<b>1</b>	<b>4</b>	<b>4.100.000,00</b>
NOVEMBRO			4.100.000,00

#### TABELA 3 MARGEM ORÇAMENTÁRIA VALORES EM REAIS

ORGÃO/QUOTA MENSAL/DOTAÇÃO CONTINGENCIADA	FR	GD	VALOR
35000 SECRETARIA DE ASSISTÊNCIA E DESENVOLV. SOCIAL			
<b>TOTAL</b>	<b>5</b>	<b>4</b>	<b>4.100.000,00</b>
NOVEMBRO			4.100.000,00

#### TABELA 3 MARGEM ORÇAMENTÁRIA VALORES EM REAIS

ESPECIFICAÇÃO	VALOR TOTAL	RECURSOS DO TESOURO E VINCULADOS	RECURSOS PRÓPRIOS
LEI ART PAR INC ITEM			
9902 7 UN. 3	4.100.000,00	4.100.000,00	0,00
<b>TOTAL GERAL</b>	<b>4.100.000,00</b>	<b>4.100.000,00</b>	<b>0,00</b>

## RESERVAS DE ASSINATURAS DO DIÁRIO OFICIAL PARA 1999

Secretarias, autarquias, empresas e fundações da Administração Estadual

Para continuar a receber regularmente seu exemplar do Diário Oficial no ano de 1999, é preciso renovar sua assinatura.

Relacione as dependências e os endereços completos, com telefone e C.G.C., daqueles que precisam receber o jornal, a quantidade de exemplares que desejam e encaminhe ofício à Imprensa Oficial do Estado S.A. — IMESP, aos cuidados do Setor de Assinaturas, até o dia 15 de novembro de 1998.

O envio pode ser feito pelo fax 6099-9623.

O valor das assinaturas será o da tabela em vigor no dia da emissão da Nota de Empenho.

IMPRESA OFICIAL  
SERVIÇO PÚBLICO DE QUALIDADE