



PORTE PAGO  
- DR/SP  
ISR - 40 - 3051/81

# Diário Oficial

Estado de São Paulo

GOVERNADOR EM EXERCÍCIO GERALDO ALCKMIN FILHO

Palácio dos Bandeirantes

Av. Morumbi, 4.500 - Morumbi - CEP 05698-900 - Fone: 845-3344

Poder Executivo

Seção I

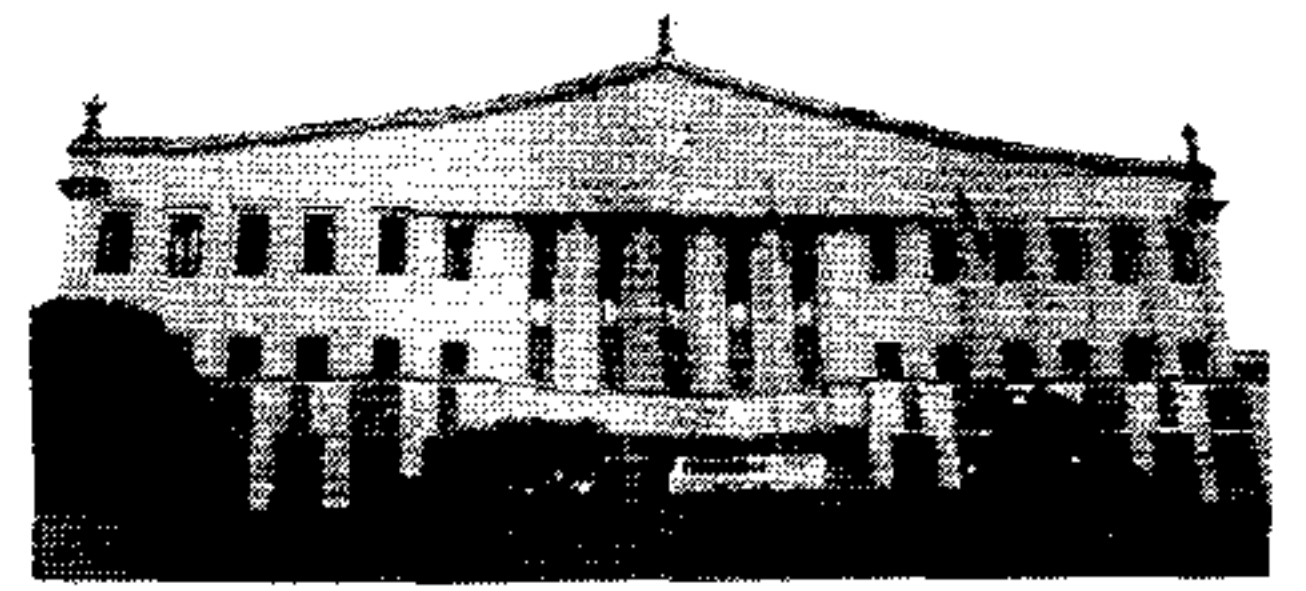

http://www.imesp.com.br

Volume 108 • Número 173 • São Paulo, sexta-feira, 11 de setembro de 1998

**EDITAL DE CONVOCAÇÃO PARA TREINAMENTO**

**PROCESSO DE SELEÇÃO PARA O DESEMPENHO DE ATIVIDADES NO POUPTEMPORIO - CENTRAIS DE ATENDIMENTO AO CIDADÃO**

O Governo do Estado de São Paulo, por meio da Secretaria do Governo e Gestão Estratégica e da Companhia de Processamento de Dados do Estado de São Paulo - Prodesp, CONVOCA os servidores abaixo relacionados para participarem do Programa de Treinamento, para o desempenho das atividades no Poupatempo - Centrais de Atendimento ao Cidadão - para os Postos de Santo Amaro e São José dos Campos.

Os servidores deverão comparecer, munidos de documento de identidade original, conforme esquema abaixo, observando com muita atenção a relação, pois estão sendo convocados para locais, datas e horários distintos, conforme o caso.

**POSTO: SANTO AMARO**

Data: 17/09/98 - APRESENTAÇÃO DO PROJETO

Horário: 9,00 h

Local: Superintendência do Projeto Poupatempo

Av. Senador Queirós, 274 - 14º and. - Luz - São Paulo

Data: 18/09/98 - INÍCIO DO PROGRAMA DE TREINAMENTO EM SERVIÇO

Horário: conforme orientação a ser prestada durante a Apresentação do Projeto

Local: Posto Poupatempo Santo Amaro

R. Amador Bueno, 258 - Santo Amaro - São Paulo, próximo ao Largo 13 de Maio

Servidores Convocados:

Orgão: DETRAN

Doralice Gimenes Imenes R.G. 4.452.926

Eralva Veira dos Santos R.G. 18.945.040

**Orgão: Administração do Posto - Orientadores**

Maria Aparecida da Silva Oliveira R.G. 4.574.785

Maria Aparecida Mendes da Silva R.G. 6.557.858

Raimundo Tadeu Ruiz Arostegui R.G. 5.983.974

**Orgão: Polícia Civil**

Maria Isabel Rebecchi Valla R.G. 9.088.513-2

Rosemeire Feliciano de Moraes Silva R.G. 19.150.013-6

Simone Oliveira da Silva Feitosa R.G. 22.534.607-2

Solange dos Santos Leal Leão R.G. 20.312.930

**POSTO: SÃO JOSÉ DOS CAMPOS**

Orgão: SERT

Data: 14/09/98 - INÍCIO DO PROGRAMA DE TREINAMENTO EM SERVIÇO

Horário: 8,00 horas

Local: Posto Poupatempo São José dos Campos

Av. São João, 2200 - Piso Superior - Shopping Colinas - São José dos Campos

Contato: Sra. Neide

Vera Lúcia Trannin R.G. 11.695.835

VERA LÚCIA TRANNIN R.G. 11.695.835

VERA LÚCIA TRANNIN R.G. 11.695.835

VERA LÚCIA TRANNIN R.G. 11.695.835

VERA LÚCIA TRANNIN R.G. 11.695.835

VERA LÚCIA TRANNIN R.G. 11.695.835

VERA LÚCIA TRANNIN R.G. 11.695.835

VERA LÚCIA TRANNIN R.G. 11.695.835

VERA LÚCIA TRANNIN R.G. 11.695.835

VERA LÚCIA TRANNIN R.G. 11.695.835

VERA LÚCIA TRANNIN R.G. 11.695.835

VERA LÚCIA TRANNIN R.G. 11.695.835

VERA LÚCIA TRANNIN R.G. 11.695.835

VERA LÚCIA TRANNIN R.G. 11.695.835

VERA LÚCIA TRANNIN R.G. 11.695.835

VERA LÚCIA TRANNIN R.G. 11.695.835

VERA LÚCIA TRANNIN R.G. 11.695.835

VERA LÚCIA TRANNIN R.G. 11.695.835

VERA LÚCIA TRANNIN R.G. 11.695.835

VERA LÚCIA TRANNIN R.G. 11.695.835

VERA LÚCIA TRANNIN R.G. 11.695.835

VERA LÚCIA TRANNIN R.G. 11.695.835

VERA LÚCIA TRANNIN R.G. 11.695.835

VERA LÚCIA TRANNIN R.G. 11.695.835

VERA LÚCIA TRANNIN R.G. 11.695.835

VERA LÚCIA TRANNIN R.G. 11.695.835

VERA LÚCIA TRANNIN R.G. 11.695.835

VERA LÚCIA TRANNIN R.G. 11.695.835

VERA LÚCIA TRANNIN R.G. 11.695.835

VERA LÚCIA TRANNIN R.G. 11.695.835

VERA LÚCIA TRANNIN R.G. 11.695.835

VERA LÚCIA TRANNIN R.G. 11.695.835

VERA LÚCIA TRANNIN R.G. 11.695.835

VERA LÚCIA TRANNIN R.G. 11.695.835

**TABELA 2 SUPLEMENTAÇÃO VALORES EM REAIS**

ÓRGÃO/QUOTAS MENSIS/DOTAÇÃO CONTINGENCIADA	FR	GD	VALOR
16000 SECRETARIA DOS TRANSPORTES			
16055 DEPTO. DE ESTRADAS DE RODAGEM- DER			
TOTAL	1	5	3.474.739,00
SETEMBRO			984.072,00
DEZEMBRO			2.490.667,00

**REDUÇÃO VALORES EM REAIS**

ÓRGÃO/QUOTAS MENSIS/DOTAÇÃO CONTINGENCIADA	FR	GD	VALOR
15000 SECRETARIA DE ENERGIA			
TOTAL	1	5	3.474.739,00
DOTAÇÃO CONTINGENCIADA			3.474.739,00

**TABELA 3 MARGEM ORÇAMENTÁRIA VALORES EM REAIS**

ESPECIFICAÇÃO	VALOR TOTAL	RECURSOS DO	
		TESOURO E	RECURSOS
		VINCULADOS	PRÓPRIOS
LEI ART PAR INC ITEM			
9902 7 UN. 3	3.474.739,00	3.474.739,00	0,00
TOTAL GERAL	3.474.739,00	3.474.739,00	0,00

**DECRETO Nº 43.438, DE 10 DE SETEMBRO DE 1998**

Dispõe sobre abertura de crédito suplementar ao Orçamento Fiscal na Secretaria da Cultura, visando ao atendimento de Despesas Correntes

GERALDO ALCKMIN FILHO, Vice-Governador, no Exercício do Cargo de Governador do Estado de São Paulo, no uso de suas atribuições legais,

**Decreta:**

Artigo 1º - Fica aberto um crédito de R\$ 713.072,00 (Setecentos e treze mil e setenta e dois reais), suplementar ao orçamento da Secretaria da Cultura, observando-se as classificações Institucional, Econômica e Funcional- Programática, conforme a Tabela 1 em anexo.

Artigo 2º - O crédito aberto pelo artigo anterior será coberto com recursos a que alude o inciso III, do § 1º, do artigo 43, da Lei Federal nº 4.320, de 17 de março de 1964, de conformidade com a legislação discriminada na Tabela 3 em anexo.

Artigo 3º - Fica alterada a Programação Orçamentária da Despesa do Estado, estabelecida pelo Anexo I, de que trata o artigo 5º, do Decreto nº 42.779, de 31 de Dezembro de 1997, de conformidade com a Tabela 2 em anexo.

Artigo 4º - Este decreto entrará em vigor na data de sua publicação.

Palácio dos Bandeirantes, 10 de setembro de 1998

GERALDO ALCKMIN FILHO

Yoshiaki Nakano

Secretário da Fazenda

André Franco Montoro Filho

Secretário de Economia e Planejamento

Fernando Leça

Secretário-Chefe da Casa Civil

Antonio Angarita

Secretário do Governo e Gestão Estratégica

Publicado na Secretaria de Estado do Governo e Gestão Estratégica, aos 10 de setembro de 1998.

**TABELA 1 SUPLEMENTAÇÃO VALORES EM REAIS**

ÓRGÃO/QUOTAS MENSIS/DOTAÇÃO CONTINGENCIADA	FR	GD	VALOR
12000 SECRETARIA DA CULTURA			
12001 ADMINISTRAÇÃO SUPERIOR			
SECRETARIA E SEDE			
3.4.90.36 OUTROS SERVIÇOS DE TERCEIROS			
- PESSOA FÍSICA			
TOTAL	1		713.072,00
FUNCTIONAL - PROGRAMÁTICA			
08.048.0247.2153 DESENVOLVIMENTO E DIFUSÃO CULTURAL			
TOTAL	1	4	713.072,00
TOTAL			713.072,00

**REDUÇÃO VALORES EM REAIS**

ÓRGÃO/QUOTAS MENSIS/DOTAÇÃO CONTINGENCIADA	FR	GD	VALOR
12000 SECRETARIA DA CULTURA			
12001 ADMINISTRAÇÃO SUPERIOR			
SECRETARIA E SEDE			
3.4.40.28 TRANSFERÊNCIAS PARA CUSTEIO			
3.4.50.43 SUBVENÇÕES SOCIAIS			
3.4.90.14 DIÁRIAS CIVIL			
3.4.90.18 AUXÍLIO FINANCEIRO A ESTUDANTES			
TOTAL	1		32.108,00

3.4.90.26	DESPESAS MIÚDAS E DE PRONTO PAGAMENTO	1	66.607,00
3.4.90.27	SERVIÇOS DE UTILIDADE PÚBLICA	1	35.499,00
3.4.90.30	MATERIAL DE CONSUMO	1	106.978,00
3.4.90.33	PASSAGENS E DESPESAS COM LOCOMOÇÃO	1	1.913,00
3.4.90.35	OUTROS SERVIÇOS DE TERCEIROS - PESSOA FÍSICA	1	102.648,00
3.4.90.37	SERV. LIMPEZA, VIGILÂNCIA E OUTROS - PES. JURÍDICA	1	8.576,00
3.4.90.39	OUTROS SERVIÇOS DE TERCEIROS - PESSOA JURÍDICA	1	107.744,00
4.5.90.52	EQUIPAMENTOS E MATERIAL PERMANENTE	1	150.000,00
TOTAL		1	668.353,00

**FUNCTIONAL - PROGRAMÁTICA**

08.048.0021.2861	COORDENAÇÃO E ADMINISTRAÇÃO GERAL	1	4	203.013,00
08.048.0021.2862	MANUTENÇÃO DE PRÓPRIOS	1	4	100.051,00
08.048.0022.2926	SISTEMA DE BIBLIOTECA	1	4	5.700,00
08.048.0022.2926	SISTEMA DE BIBLIOTECA	1	4	5.700,00
08.048.0023.2867	DIVULGAÇÃO DAS AÇÕES DE GOVERNO	1	4	46.501,00
08.048.0024.2864	INFORMÁTICA	1	4	2.903,00
08.048.0198.2152	FORMAÇÃO ARTÍSTICA E DIVULGAÇÃO CULTUR	1	4	38.858,00
08.048.0246.2149	PRESERV. PATRIMÔNIO ARTÍSTICO E MEMORI	1	4	120.649,00
08.048.0246.2858	PESO. PRESERV. E DIVULG. PROC. IMIGRATÓRI	1	4	98,00
08.048.0247.2153	DESENVOLVIMENTO E DIFUSÃO CULTURAL	1	4	580,00
08.048.0247.2995	PROGRAMA DE INCENTIVO À CULTURA	1	4	580,00
TOTAL		1	5	150.000,00
99000	RESERVA DE CONTINGÊNCIA			
99099	RESERVA DE CONTINGÊNCIA			
9.0.00.00	RESERVA DE CONTINGÊNCIA	1		44.719,00
TOTAL		1		44.719,00
FUNCTIONAL - PROGRAMÁTICA				
89.099.0999.2411	RESERVA DE CONTINGÊNCIA	1	0	44.719,00
TOTAL		1	0	44.719,00

**TABELA 2 SUPLEMENTAÇÃO VALORES EM REAIS**

ÓRGÃO/QUOTAS MENSIS/DOTAÇÃO CONTINGENCIADA	FR	GD	VALOR
12000 SECRETARIA DA CULTURA			
TOTAL	1	4	206.312,00
SETEMBRO			206.312,00

**REDUÇÃO VALORES EM REAIS**

ÓRGÃO/QUOTAS MENSIS/DOTAÇÃO CONTINGENCIADA	FR	GD	VALOR
12000 SECRETARIA DA CULTURA			
TOTAL	1	4	11.533,00
DOTAÇÃO CONTINGENCIADA			11.533,00
TOTAL	1	5	150.000,00
SETEMBRO			150.000,00
99000	RESERVA DE CONTINGÊNCIA		
TOTAL	1	0	44.719,00
SETEMBRO			44.719,00
TOTAL GERAL			206.312,00

**TABELA 3 MARGEM ORÇAMENTÁRIA VALORES EM REAIS**

ESPECIFICAÇÃO	VALOR TOTAL	RECURSOS DO	
		TESOURO E	RECURSOS
		VINCULADOS	PRÓPRIOS
LEI ART PAR INC ITEM			
9902 7 UN. 3	668.353,00	668.353,00	0,00
9902 7 UN. II	44.719,00	44.719,00	0,00
TOTAL GERAL	713.072,00	713.072,00	0,00

**DECRETO Nº 43.318, DE 15 DE JULHO DE 1998**

Classifica as unidades da Secretaria da Administração Penitenciária que especifica, para fins de concessão da Gratificação por Comando de Unidade Prisional - COMP

**Retificações do D.O. de 16-7-98**

No preâmbulo e no Artigo 1º, onde se lê: Lei Complementar nº 843, de 24 de março de 1998, leia-se: Lei Complementar nº 842, de 24 de março de 1998.

**SUMÁRIO**

Esta edição, de 48 páginas, contém os atos normativos e de interesse geral.

**Casa Civil** ..... 2

**Governo e Gestão Estratégica** ..... 2

**Economia e Planejamento** ..... —

**Justiça e Defesa da Cidadania** ..... 2

**Assistência e Desenvolvimento Social** ..... 2

**Emprego e Relações do Trabalho** ..... 2

**Segurança Pública** ..... 2

**Administração Penitenciária** ..... 5

**Fazenda** ..... 6

**Agricultura e Abastecimento** ..... 11

**Educação** ..... 11

**Saúde** ..... 16

**Energia** ..... 19

**Transportes** ..... 19

**Administração e Modernização do Serviço Público** ..... 20

**Cultura** ..... 21

**Ciência, Tecnologia e Desenvolvimento Econômico** ..... 21

**Esportes e Turismo** ..... 21

**Habitação** ..... 21

**Meio Ambiente** ..... 21

**Procuradoria Geral do Estado** ..... 22

**Transportes Metropolitanos** ..... 22

**Recursos Hídricos, Saneamento Obras** ..... 22

**Universidade de São Paulo** ..... 23

**Universidade Estadual de Campinas** ..... 25

**Universidade Estadual Paulista** ..... 26

**Ministério Público** ..... 27

**Editais** ..... 31

**Mídia Eletrônica** ..... 33

**Concursos** ..... 36

**Diários dos Municípios** ..... 40

**Partidos Políticos** ..... —

**Ministérios e Órgãos Federais** ..... —