



PORTE PAGO
DR/SP
ISR - 40 - 3051/81

Diário Oficial

Estado de São Paulo

Diário da Assembléia Legislativa - 13ª Legislatura

Presidente: Paulo Kobayashi

1º Vice-Presidente: Vaz de Lima
2º Vice-Presidente: Luiz Carlos da Silva

1º Secretário: Milton Monti
2ª Secretária: Maria Cecília Passarelli

3º Secretário: Roque Barbieri
4º Secretário: Sylvio Martini

Poder Legislativo

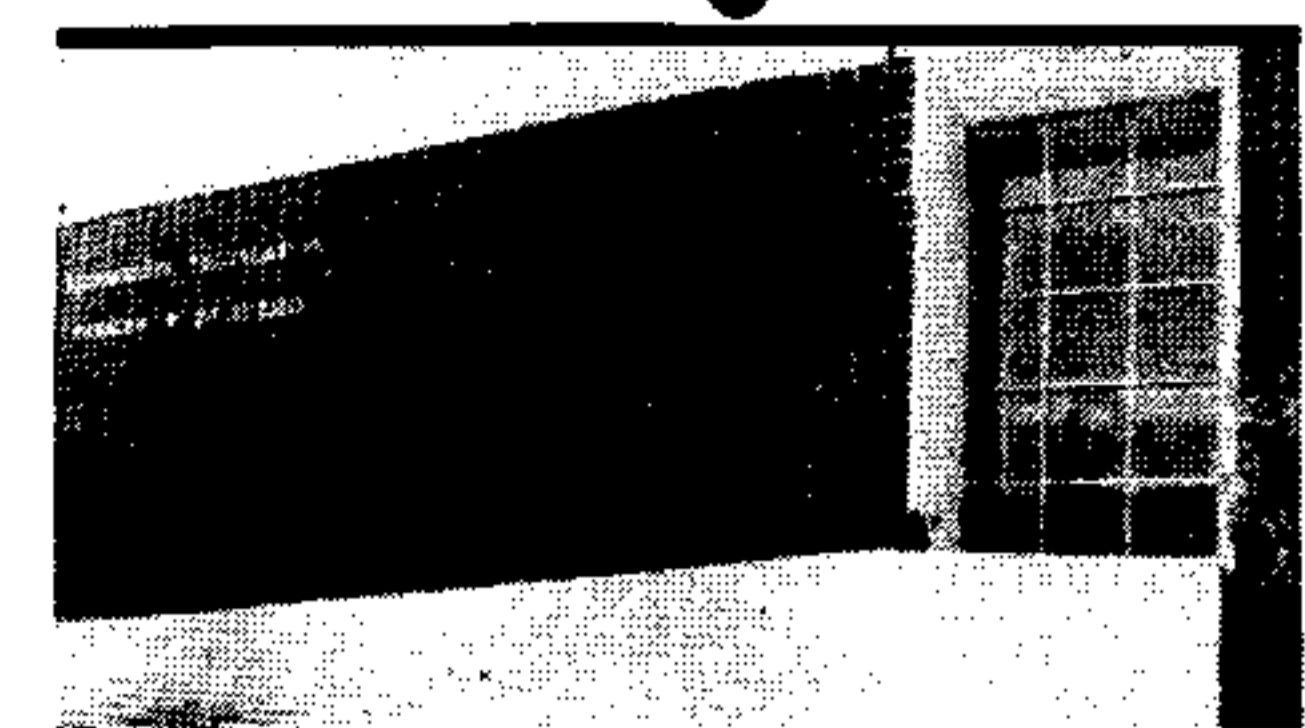

Palácio Nove de Julho
Av. Pedro Álvares Cabral, 5/Nº
Ibirapuera - Fone: 886-6122

http://www.imesp.com.br

Volume 108 • Número 47 • São Paulo, Quarta-feira, 11 de Março de 1998

ATOS

Ato n.º 5, de 1998, da Mesa

A Mesa da Assembléia Legislativa do Estado de São Paulo, no uso de suas atribuições, tendo em vista as solicitações datadas de 15 de dezembro de 1997 e de 18 de fevereiro de 1998, do Sr. Presidente da Unale - União dos Legislativos Estaduais, e considerando tratar-se de matéria relevante, evidentemente relacionada com as funções deste Poder Legislativo, inobstante o disposto no artigo 2.º, inciso III do Ato n.º 15/91, da Mesa, autoriza, em caráter excepcional, a utilização do Plenário Juscelino Kubitschek para, sob a coordenação da Unale, ser realizada a 2.ª Conferência Nacional dos Legislativos Estaduais, no dia 27 de abril de 1998, das 10,00 às 18,00 horas, desde que a sessão ordinária seja levantada ou encerrada no período de superposição de horários. Com base no artigo 1.º, § 2.º do Ato n.º 15/91, fica autorizado ainda, para a realização do mesmo evento, o uso dos Plenários José Bonifácio, D. Pedro I e Tiradentes, e Auditório Teotônio Vilela, nos dias 27 e 28 de abril de 1998, no período das 8,00 às 18,00 horas.

À Secretaria Geral Parlamentar, para os devidos fins.

Assembléia Legislativa, em 10 de março de 1998.

- a) PAULO KOBAYASHI, Presidente
a) Milton Monti, 1.º Secretário
a) Cecília Passarelli, 2.ª Secretária

ORDEM DO DIA

11 DE MARÇO DE 1998 24ª SESSÃO ORDINÁRIA

Proposições em Regime de Urgência

1-Veto - Discussão e votação do Projeto de lei Complementar nº 137, de 1995, (Autógrafo nº 23730), vetado parcialmente, apresentado pelo Sr. Governador, criando a autarquia Comissão de Serviços Públicos de Energia - CSPE. Parecer nº 2388, de 1997, de relator especial pela Comissão de Justiça, contrário ao projeto. (Artigo 28, § 6º da Constituição do Estado).

2-Veto - Discussão e votação do Projeto de lei Complementar nº 36, de 1997, (Autógrafo nº 23861), vetado parcialmente, apresentado pelo Sr. Governador, dispondo sobre as jornadas de trabalho aplicáveis às classes regidas pela Lei Complementar nº 674, de 1992. Parecer nº 176, de 1998, de relator especial pela Comissão de Justiça, contrário ao projeto. (Artigo 28, § 6º da Constituição do Estado).

3-Veto - Discussão e votação do Projeto de lei Complementar nº 38, de 1997, (Autógrafo nº 23868), vetado parcialmente, apresentado pelo Sr. Governador, instituindo Plano de Carreira, Vencimentos e Salários para os integrantes do Quadro do Magistério da Secretaria da Educação. (Artigo 28, § 6º da Constituição do Estado).

4-Veto - Discussão e votação do Projeto de lei nº 1188, de 1991, (Autógrafo nº 23110), vetado

totalmente, apresentado pelo deputado Ivan Valente, dispondo sobre a recomposição da cobertura vegetal do Estado. Parecer nº 469, de 1996, da Comissão de Justiça, favorável ao projeto. (Artigo 28, § 6º da Constituição do Estado).

5-Veto - Discussão e votação do Projeto de lei nº 1196, de 1991, (Autógrafo nº 23652), vetado totalmente, apresentado pelo deputado Elói Pietá, alterando a redação do artigo 8º da Lei nº 6556, de 30/11/89, que dispõe sobre o Conselho de Orientação dos recursos do ICMS para a construção de casas populares. Parecer nº 2091, de 1997, de relator especial pela Comissão de Justiça, favorável ao projeto. Parecer nº 2092, de 1997, de relator especial pela Comissão de Finanças, contrário ao projeto. (Artigo 28, § 6º da Constituição do Estado).

6-Veto - Discussão e votação do Projeto de lei nº 221, de 1992, (Autógrafo nº 23682), vetado totalmente, apresentado pelo deputado Marcelo Gonçalves, instituindo o "Programa de Cursos Populares". Parecer nº 2178, de 1997, de relator especial pela Comissão de Justiça, favorável ao projeto. (Artigo 28, § 6º da Constituição do Estado).

7-Veto - Discussão e votação do Projeto de lei nº 215, de 1993, (Autógrafo nº 23724), vetado totalmente, apresentado pelo deputado Celso Tanauí, dispondo sobre a obrigatoriedade da instalação de sanitários femininos e masculinos, para uso público, nas agências bancárias. Parecer nº 2368, de 1997, de relator especial pela Comissão de Justiça, favorável ao projeto. (Artigo 28, § 6º da Constituição do Estado).

8-Veto - Discussão e votação do Projeto de lei nº 596, de 1993, (Autógrafo nº 23331), vetado totalmente, apresentado pelo deputado Roque Barbieri, dispondo sobre a criação do Conselho de Desenvolvimento da Região Nordeste do Estado. Parecer nº 190, de 1997, de relator especial pela Comissão de Justiça, favorável ao projeto. (Artigo 28, § 6º da Constituição do Estado).

9-Veto - Discussão e votação do Projeto de lei nº 802, de 1993, (Autógrafo nº 23044), vetado totalmente, apresentado pelo deputado Antenor Chicarino, dispondo sobre a proteção ambiental do Vale do Ribeira. Parecer nº 428, de 1996, da Comissão de Justiça, favorável ao projeto. (Artigo 28, § 6º da Constituição do Estado).

10-Veto - Discussão e votação do Projeto de lei nº 296, de 1994, (Autógrafo nº 23650), vetado totalmente, apresentado pelo deputado Sylvio Martini dispondo sobre a realização de exames de controle bacteriano em piscinas de uso comum da população. Pareceres nºs 2095 e 2096, de 1997, de relatores especiais, respectivamente, pelas Comissões de Justiça e de Saúde, favoráveis ao projeto. (Artigo 28, § 6º da Constituição do Estado).

11-Veto - Discussão e votação do Projeto de lei nº 92, de 1995, (Autógrafo nº 23454), vetado totalmente, apresentado pela deputada Edna Macedo, dispondo sobre o transporte gratuito e obrigatório de Policiais Militares fardados. Parecer nº 873, de 1997, de relator especial pela Comissão de Justiça, favorável ao projeto. (Artigo 28, § 6º da Constituição do Estado).

12-Veto - Discussão e votação do Projeto de lei nº 105, de 1995, (Autógrafo nº 23455), vetado totalmente, apresentado pelo deputado Rui Falcão, dispondo sobre as contribuições devidas à Carteira da Previdência das Serventias não oficializadas de Justiça do Estado. Parecer nº 870, de 1997, de relator especial pela Comissão de Justiça, favorável ao projeto. (Artigo 28, § 6º da Constituição do Estado).

13-Veto - Discussão e votação do Projeto de lei nº 178, de 1995, (Autógrafo nº 23718), vetado totalmente, apresentado pela deputada Edna Macedo, dispondo sobre a informação impressa na contra capa de livros didáticos comercializados no Estado de São Paulo sobre a Síndrome da Imunodeficiência Adquirida - AIDS. Parecer nº 2266, de 1997, de relator especial pela Comissão de Justiça, favorável ao projeto. (Artigo 28, § 6º da Constituição do Estado).

14-Veto - Discussão e votação do Projeto de lei nº 200, de 1995, (Autógrafo nº 23118), vetado totalmente, apresentado pela deputada Edna Macedo, dispondo sobre a concessão de documentos a ex-detentos que tenham cumprido integralmente suas penas tornando os antecedentes criminais sigilosos, desde que não reincidam no crime. Parecer nº 463, de 1996, de relator especial

pela Comissão de Justiça, favorável ao projeto. (Artigo 28, § 6º da Constituição do Estado).

15-Veto - Discussão e votação do Projeto de lei nº 313, de 1995, (Autógrafo nº 23725), vetado totalmente, apresentado pelo deputado Reynaldo de Barros Filho, definindo e incentivando a criação do "novilho precoce" para abate. Parecer nº 2369, de 1997, de relator especial pela Comissão de Justiça, favorável ao projeto. (Artigo 28, § 6º da Constituição do Estado).

16-Veto - Discussão e votação do Projeto de lei nº 321, de 1995, (Autógrafo nº 23826), vetado totalmente, apresentado pelo Sr. Governador, dispondo sobre promoção de Praças da Polícia Militar. Parecer nº 187, de 1998, de relator especial pela Comissão de Justiça, favorável ao projeto. (Artigo 28, § 6º da Constituição do Estado).

17-Veto - Discussão e votação do Projeto de lei nº 367, de 1995, (Autógrafo nº 23609), vetado totalmente, apresentado pelo deputado Clóvis Volpi, alterando a Lei nº 9849, de 26/09/967, que autorizou o Poder Executivo a constituir a Fundação "Padre Anchieta" - Centro Paulista de Rádio e TV-Educativa. Parecer nº 1185, de 1997, de relator especial pela Comissão de Justiça, favorável ao projeto. (Artigo 28, § 6º da Constituição do Estado).

18-Veto - Discussão e votação do Projeto de lei nº 459, de 1995, (Autógrafo nº 23669), vetado totalmente, apresentado pelo deputado Milton Monti, autorizando o Poder Executivo a criar cursos superiores no Município de São Manuel. Parecer nº 167, de 1998, de relator especial pela Comissão de Justiça, favorável ao projeto. (Artigo 28, § 6º da Constituição do Estado).

19-Veto - Discussão e votação do Projeto de lei nº 506, de 1995, (Autógrafo nº 23727), vetado totalmente, apresentado pelo deputado José Pivatto, estabelecendo diretrizes para convênios com municípios, visando à implantação de projeto de habitação popular. Parecer nº 2370, de 1997, de relator especial pela Comissão de Justiça, favorável ao projeto. (Artigo 28, § 6º da Constituição do Estado).

20-Veto - Discussão e votação do Projeto de lei nº 511, de 1995, (Autógrafo nº 23726), vetado totalmente, apresentado pelo deputado Cesar Callegari, criando o Programa Estadual de Incentivo à Educação Básica. Parecer nº 2389, de 1997, de relator especial pela Comissão de Justiça, favorável ao projeto. (Artigo 28, § 6º da Constituição do Estado).

21-Veto - Discussão e votação do Projeto de lei nº 579, de 1995, (Autógrafo nº 23461), vetado totalmente, apresentado pelo deputado Campos Machado, autorizando o Poder Executivo a implantar a Universidade Aberta de São Paulo - UnAB/SP. Parecer nº 874, de 1997, de relator especial pela Comissão de Justiça, contrário ao projeto. (Artigo 28, § 6º da Constituição do Estado).

22-Veto - Discussão e votação do Projeto de lei nº 592, de 1995, (Autógrafo nº 23499), vetado totalmente, apresentado pelo deputado Paschoal Thomeu, autorizando o Executivo a firmar convênios para a prestação de serviço médico emergencial, gratuito, nas rodovias paulistas. Parecer nº 960, de 1997, de relator especial pela Comissão de Justiça, contrário ao projeto. (Artigo 28, § 6º da Constituição do Estado).

23-Veto - Discussão e votação do Projeto de lei nº 624, de 1995, (Autógrafo nº 23462), vetado totalmente, apresentado pelo deputado Reynaldo de Barros Filho, autorizando o Executivo a implantar o Serviço de Assistência Psicológica junto às unidades de ensino da rede estadual. (Artigo 28, § 6º da Constituição do Estado).

24-Veto - Discussão e votação do Projeto de lei nº 645, de 1995, (Autógrafo nº 23686), vetado totalmente, apresentado pela deputada Edna Macedo, dispondo sobre a obrigatoriedade da afixação de cartazes, que previnam o consumidor dos males da Sonegação Fiscal, na forma que especifica. Parecer nº 2162, de 1997, de relator especial pela Comissão de Justiça, favorável ao projeto. (Artigo 28, § 6º da Constituição do Estado).

25-Veto - Discussão e votação do Projeto de lei nº 772, de 1995, (Autógrafo nº 23811), vetado totalmente, apresentado pelo deputado Guilherme Gianetti, dispondo sobre a inclusão do nome do autor na publicação de leis, leis Complementares, resoluções e decretos legislativos. (Artigo 28, § 6º da Constituição do Estado).

26-Veto - Discussão e votação do Projeto de lei nº 798, de 1995, (Autógrafo nº 23466), vetado totalmente, apresentado pela deputada Mariângela Duarte, regulamentando o artigo 250 da Constituição Estadual, a fim de universalizar o ensino de 2º Grau. Parecer nº 953, de 1997, de relator especial pela Comissão de Justiça, favorável ao projeto. (Artigo 28, § 6º da Constituição do Estado).

27-Veto - Discussão e votação do Projeto de lei nº 818, de 1995, (Autógrafo nº 23671), vetado parcialmente, apresentado pela deputada Maria Lúcia Prandi, estabelecendo critérios para empréstimos externos a qualquer título efetuado pelo Poder Executivo. Parecer nº 2163, de 1997, de relator especial pela Comissão de Justiça, contrário ao projeto. (Artigo 28, § 6º da Constituição do Estado).

28-Veto - Discussão e votação do Projeto de lei nº 834, de 1995, (Autógrafo nº 23356), vetado totalmente, apresentado pelo deputado Marcelo Gonçalves, normatizando a criação de corpos voluntários de bombeiros. Parecer nº 514, de 1997, de relator especial pela Comissão de Justiça, contrário ao projeto. Parecer nº 515, de 1997, de relator especial pela Comissão de Finanças, favorável ao projeto. (Artigo 28, § 6º da Constituição do Estado).

29-Veto - Discussão e votação do Projeto de lei nº 899, de 1995, (Autógrafo nº 23487), vetado totalmente, apresentado pelo deputado Djalma Bom, dispondo sobre o uso e exploração de cerrado no Estado. (Artigo 28, § 6º da Constituição do Estado).

30-Veto - Discussão e votação do Projeto de lei nº 918, de 1995, (Autógrafo nº 23719), vetado totalmente, apresentado pelo deputado Walter Feldman, dispondo sobre o Plano Cicloviário do Estado de São Paulo. Parecer nº 2304, de 1997, de relator especial pela Comissão de Justiça, contrário ao projeto. (Artigo 28, § 6º da Constituição do Estado).

31-Veto - Discussão e votação do Projeto de lei nº 29, de 1996, (Autógrafo nº 23688), vetado parcialmente, apresentado pelo deputado Alberto Calvo, dispondo sobre a proibição, aos alunos de 1º e 2º Graus, de fumar cigarros de qualquer espécie em todos os recintos das Escolas. (Artigo 28, § 6º da Constituição do Estado).

32-Veto - Discussão e votação do Projeto de lei nº 71, de 1996, (Autógrafo nº 23201) vetado parcialmente, apresentado pelo Sr. Governador, criando o Programa Estadual de Desestatização e dispondo sobre a Reestruturação Societária e Patrimonial do Setor Energético. Parecer nº 1799, de 1996, de relator especial pela Comissão de Justiça, favorável ao projeto quanto ao § 2º do artigo 3º e contrário ao § 6º do artigo 3º; ao inciso I do artigo 17 e ao artigo 39. (Artigo 28, § 6º da Constituição do Estado).

33-Veto - Discussão e votação do Projeto de lei nº 112, de 1996, (Autógrafo nº 23584), vetado totalmente, apresentado pelo deputado Roberto Purini, instituindo a obrigatoriedade da realização de exame preventivo de hemoglobinopatias em todas as maternidades públicas do Estado. Parecer nº 1213, de 1997, de relator especial pela Comissão de Justiça, contrário ao projeto. (Artigo 28, § 6º da Constituição do Estado).

34-Veto - Discussão e votação do Projeto de lei nº 125, de 1996, (Autógrafo nº 23388), vetado totalmente, apresentado pelo deputado Aldo Demarchi, dando a denominação de "Dr. Aurélio José Frediani" à rodovia SP-332, que interliga Vinhedo a Louveira. Pareceres nºs 958 e 959, de 1997, de relatores especiais, respectivamente, pelas Comissões de Justiça e de Transportes, contrários ao projeto. (Artigo 28, § 6º da Constituição do Estado).

35-Veto - Discussão e votação do Projeto de lei nº 127, de 1996, (Autógrafo nº 23648), vetado totalmente, apresentado pelo deputado Jayme Gimenez, autorizando o Poder Executivo criar cursos superiores no Município de Matão. Parecer nº 1976, de 1997, de relator especial pela Comissão de Justiça, favorável ao projeto. (Artigo 28, § 6º da Constituição do Estado).

36-Veto - Discussão e votação do Projeto de lei nº 235, de 1996, (Autógrafo nº 23827), vetado totalmente, apresentado pela deputada Edna Macedo, dispondo sobre atendimento emergencial

SUMÁRIO

Atos	1
Ordem do Dia	1
Pauta	2
Oradores Inscritos	3
Expediente	3
Atos Administrativos	11
Comissões	11
Debates	—
Pronunciamentos de Sessões Anteriores	—

TRIBUNAL DE CONTAS

Este caderno, com 24 páginas contém as publicações do Poder Legislativo e do Tribunal de Contas do Estado, não pode ser comercializado separadamente do EXECUTIVO SEÇÃO I.