



PORTE PAGO
DR/SP
ISR - 40 - 3051/81

Diário Oficial

Estado de São Paulo
GOVERNADOR MÁRIO COVAS
Palácio dos Bandeirantes
Av. Morumbi, 4.500 - Morumbi - CEP 05698-900 - Fone: 3745-3344

Poder Executivo

Seção I

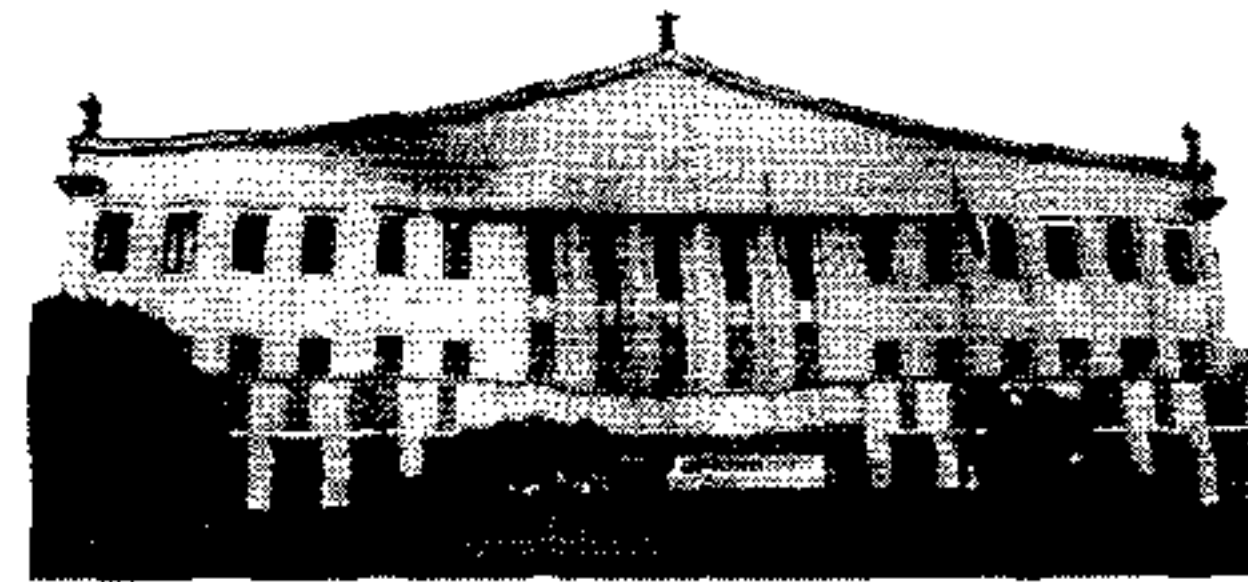

http://www.imesp.com.br

Volume 109 • Número 235 • São Paulo, terça-feira, 14 de dezembro de 1999

DECRETOS

DECRETO Nº 44.506, DE 13 DE DEZEMBRO DE 1999

Dispõe sobre abertura de crédito suplementar ao Orçamento Fiscal no Departamento de Águas e Energia Elétrica - DAEE, visando ao atendimento de Despesas de Capital

MÁRIO COVAS, Governador do Estado de São Paulo, no uso de suas atribuições legais, Decreta:

Artigo 1º - Fica aberto um crédito de R\$ 650.000,00 (Seiscentos e cinquenta mil reais), suplementar ao orçamento do Departamento de Águas e Energia Elétrica - DAEE, observando-se as classificações Institucional, Econômica e Funcional-Programática, conforme a Tabela 1 em anexo.

Artigo 2º - O crédito aberto pelo artigo anterior será coberto com recursos a que alude o inciso III, do § 1º, do artigo 43, da Lei Federal nº 4.320, de 17 de março de 1964, de conformidade com a legislação discriminada na Tabela 3 em anexo.

Artigo 3º - Fica alterada a Programação Orçamentária da Despesa do Estado, estabelecida pelo Anexo I, de que trata o artigo 5º, do Decreto nº 43.784, de 07 de Janeiro de 1999, de conformidade com a Tabela 2 em anexo.

Artigo 4º - Este decreto entrará em vigor na data de sua publicação.

Palácio dos Bandeirantes, 13 de dezembro de 1999
MÁRIO COVAS
Yoshiaki Nakano
Secretário da Fazenda
André Franco Montoro Filho
Secretário de Economia e Planejamento
Celino Cardoso
Secretário-Chefe da Casa Civil
Antonio Angarita
Secretário do Governo e Gestão Estratégica
Publicado na Secretaria de Estado do Governo e Gestão Estratégica, aos 13 de dezembro de 1999.

SUMÁRIO

Esta edição, de 64 páginas, contém os atos normativos e de interesse geral.

SECRETARIAS DE ESTADO

Casa Civil	—
Governo e Gestão Estratégica	6
Economia e Planejamento	7
Justiça e Defesa da Cidadania	7
Assistência e Desenvolvimento Social	10
Emprego e Relações do Trabalho	—
Segurança Pública	10
Administração Penitenciária	12
Fazenda	12
Agricultura e Abastecimento	13
Educação	15
Saúde	19
Energia	31
Transportes	31
Cultura	32
Ciência, Tecnologia e Desenvolvimento Econômico	—
Esportes e Turismo	32
Habitação	—
Meio Ambiente	32
Procuradoria Geral do Estado	32
Transportes Metropolitanos	32
Recursos Hídricos, Saneamento Obras	32
Universidade de São Paulo	33
Universidade Estadual de Campinas	34
Universidade Estadual Paulista	34
Ministério Público	35
Editais	40
Mídia Eletrônica	43
Concursos	49
Diários dos Municípios	58
Partidos Políticos	63
Ministérios e Órgãos Federais	—

TABELA 1 SUPLEMENTAÇÃO		VALORES EM REAIS	
ORGÃO/UN. ELEMENTO/FUNCCIONAL-PROGRAMÁTICA	FR GD	VALOR	
39000 SEC. RECURSOS HÍDRICOS, SANEAMENTO E OBRAS			
39055 DEPTO. DE ÁGUAS E ENERGIA ELÉTRICA - DAEE			
4 5 90 51 OBRAS E INSTALAÇÕES	1	650.000,00	
TOTAL	1	650.000,00	
FUNCIONAL - PROGRAMÁTICA			
09.054.0296.1310 PLANEJAMENTO E ADM. DOS RECURSOS HÍDRIC	1 5	650.000,00	
TOTAL	1 5	650.000,00	

TABELA 2 SUPLEMENTAÇÃO		VALORES EM REAIS	
ORGÃO/QUOTAS MENSALS/DOTAÇÃO CONTINGENCIADA	FR GD	VALOR	
39000 SEC. RECURSOS HÍDRICOS, SANEAMENTO E OBRAS			
39055 DEPTO. DE ÁGUAS E ENERGIA ELÉTRICA - DAEE			
4 5 90 51 OBRAS E INSTALAÇÕES	1	650.000,00	
TOTAL	1	650.000,00	
FUNCIONAL - PROGRAMÁTICA			
13.054.0458.1153 OBRAS DA BACIA DO RIO TIETÊ	1 5	650.000,00	
TOTAL	1 5	650.000,00	

TABELA 3 MARGEM ORÇAMENTÁRIA		VALORES EM REAIS	
ESPECIFICAÇÃO	VALOR TOTAL	RECURSOS DO TESOUREIRO E VINCULADOS	RECURSOS PRÓPRIOS
LEI ART PAR INC ITEM			
10151 7 UN. 3	98.000,00	98.000,00	0,00
TOTAL GERAL	98.000,00	98.000,00	0,00

TABELA 3 MARGEM ORÇAMENTÁRIA		VALORES EM REAIS	
ESPECIFICAÇÃO	VALOR TOTAL	RECURSOS DO TESOUREIRO E VINCULADOS	RECURSOS PRÓPRIOS
LEI ART PAR INC ITEM			
10151 7 UN. 3	5.054.000,00	5.054.000,00	0,00
TOTAL GERAL	5.054.000,00	5.054.000,00	0,00

TABELA 3 MARGEM ORÇAMENTÁRIA		VALORES EM REAIS	
ESPECIFICAÇÃO	VALOR TOTAL	RECURSOS DO TESOUREIRO E VINCULADOS	RECURSOS PRÓPRIOS
LEI ART PAR INC ITEM			
10151 7 UN. 3	650.000,00	650.000,00	0,00
TOTAL GERAL	650.000,00	650.000,00	0,00

DECRETO Nº 44.507, DE 13 DE DEZEMBRO DE 1999

Dispõe sobre abertura de crédito suplementar ao Orçamento Fiscal no Departamento de Águas e Energia Elétrica - DAEE, visando ao atendimento de Despesas com Pessoal e Encargos Sociais

MÁRIO COVAS, Governador do Estado de São Paulo, no uso de suas atribuições legais, Decreta:

Artigo 1º - Fica aberto um crédito de R\$ 5.054.000,00 (Cinco milhões, cinquenta e quatro mil reais), suplementar ao orçamento do Departamento de Águas e Energia Elétrica - DAEE, observando-se as classificações Institucional, Econômica e Funcional-Programática, conforme a Tabela 1 em anexo.

Artigo 2º - O crédito aberto pelo artigo anterior será coberto com recursos a que alude o inciso II, do § 1º, do artigo 43, da Lei Federal nº 4.320, de 17 de março de 1964, de conformidade com a legislação discriminada na Tabela 3 em anexo.

Artigo 3º - Fica alterada a Programação Orçamentária da Despesa do Estado, estabelecida pelo Anexo I, de que trata o artigo 5º, do Decreto nº 43.784, de 07 de Janeiro de 1999, de conformidade com a Tabela 2 em anexo.

Artigo 4º - Este decreto entrará em vigor na data de sua publicação, retroagindo seus efeitos a 29 de novembro de 1999.

Palácio dos Bandeirantes, 13 de dezembro de 1999
MÁRIO COVAS
Yoshiaki Nakano
Secretário da Fazenda
André Franco Montoro Filho
Secretário de Economia e Planejamento

Celino Cardoso
Secretário-Chefe da Casa Civil
Antonio Angarita
Secretário do Governo e Gestão Estratégica
Publicado na Secretaria de Estado do Governo e Gestão Estratégica, aos 13 de dezembro de 1999.

TABELA 1 SUPLEMENTAÇÃO		VALORES EM REAIS	
ORGÃO/UN. ELEMENTO/FUNCCIONAL-PROGRAMÁTICA	FR GD	VALOR	
39000 SEC. RECURSOS HÍDRICOS, SANEAMENTO E OBRAS			
39055 DEPTO. DE ÁGUAS E ENERGIA ELÉTRICA - DAEE			
3 1 90 01 APOSENTADORIAS E REFORMAS	1	1.963.979,00	
3 1 90 11 VENCIMENTOS E VANTAGENS FIXAS - PESSOAL CIVIL	1	1.738.696,00	
3 1 90 13 OBRIGAÇÕES PATRONAIS	1	1.351.325,00	
TOTAL	1	5.054.000,00	
FUNCIONAL - PROGRAMÁTICA			
09.007.0021.2861 COORDENAÇÃO E ADMINISTRAÇÃO GERAL	1 1	5.054.000,00	
TOTAL	1 1	5.054.000,00	

TABELA 2 SUPLEMENTAÇÃO		VALORES EM REAIS	
ORGÃO/QUOTAS MENSALS/DOTAÇÃO CONTINGENCIADA	FR GD	VALOR	
39000 SEC. RECURSOS HÍDRICOS, SANEAMENTO E OBRAS			
39055 DEPTO. DE ÁGUAS E ENERGIA ELÉTRICA - DAEE			
TOTAL	1 1	5.054.000,00	
NOVEMBRO		1.671.906,00	
DEZEMBRO		3.382.094,00	

TABELA 3 MARGEM ORÇAMENTÁRIA		VALORES EM REAIS	
ESPECIFICAÇÃO	VALOR TOTAL	RECURSOS DO TESOUREIRO E VINCULADOS	RECURSOS PRÓPRIOS
LEI ART PAR INC ITEM			
10151 7 UN. 1	5.054.000,00	5.054.000,00	0,00
TOTAL GERAL	5.054.000,00	5.054.000,00	0,00

TABELA 3 MARGEM ORÇAMENTÁRIA		VALORES EM REAIS	
ESPECIFICAÇÃO	VALOR TOTAL	RECURSOS DO TESOUREIRO E VINCULADOS	RECURSOS PRÓPRIOS
LEI ART PAR INC ITEM			
10151 7 UN. 1	5.054.000,00	5.054.000,00	0,00
TOTAL GERAL	5.054.000,00	5.054.000,00	0,00

DECRETO Nº 44.508, DE 13 DE DEZEMBRO DE 1999

Dispõe sobre abertura de crédito suplementar ao Orçamento Fiscal no Departamento de Águas e Energia Elétrica - DAEE, visando ao atendimento de Despesas Correntes

MÁRIO COVAS, Governador do Estado de São Paulo, no uso de suas atribuições legais, Decreta:

Artigo 1º - Fica aberto um crédito de R\$ 98.000,00 (Noventa e oito mil reais), suplementar ao orçamento do Departamento de Águas e Energia Elétrica - DAEE, observando-se as classificações Institucional, Econômica e Funcional-Programática, conforme a Tabela 1 em anexo.

Artigo 2º - O crédito aberto pelo artigo anterior será coberto com recursos a que alude o inciso III, do § 1º, do artigo 43, da Lei Federal nº 4.320, de 17 de março de 1964, de conformidade com a legislação discriminada na Tabela 3 em anexo.

Artigo 3º - Este decreto entrará em vigor na data de sua publicação.

Palácio dos Bandeirantes, 13 de dezembro de 1999
MÁRIO COVAS
Yoshiaki Nakano
Secretário da Fazenda
André Franco Montoro Filho
Secretário de Economia e Planejamento
Celino Cardoso
Secretário-Chefe da Casa Civil
Antonio Angarita
Secretário do Governo e Gestão Estratégica
Publicado na Secretaria de Estado do Governo e Gestão Estratégica, aos 13 de dezembro de 1999.

TABELA 1 SUPLEMENTAÇÃO		VALORES EM REAIS	
ORGÃO/UN. ELEMENTO/FUNCCIONAL-PROGRAMÁTICA	FR GD	VALOR	
39000 SEC. RECURSOS HÍDRICOS, SANEAMENTO E OBRAS			
39055 DEPTO. DE ÁGUAS E ENERGIA ELÉTRICA - DAEE			
3 4 90 30 MATERIAL DE CONSUMO	1	36.000,00	
3 4 90 33 PASSAGENS E DESPESAS COM LOCOMOÇÃO	1	18.000,00	
3 4 90 39 OUTROS SERVIÇOS DE TERCEIROS - PESSOA JURÍDICA	1	44.000,00	
TOTAL	1	98.000,00	

FUNCIONAL - PROGRAMÁTICA		VALORES EM REAIS	
ORGÃO/UN. ELEMENTO/FUNCCIONAL-PROGRAMÁTICA	FR GD	VALOR	
09.007.0021.2863 MANUTENÇÃO DOS SERVIÇOS DE TRANSPORTE	1 4	74.000,00	
09.007.0024.2864 INFORMÁTICA	1 4	24.000,00	
TOTAL	1 4	98.000,00	

TABELA 3 MARGEM ORÇAMENTÁRIA		VALORES EM REAIS	
ESPECIFICAÇÃO	VALOR TOTAL	RECURSOS DO TESOUREIRO E VINCULADOS	RECURSOS PRÓPRIOS
LEI ART PAR INC ITEM			
10151 7 UN. 3	98.000,00	98.000,00	0,00
TOTAL GERAL	98.000,00	98.000,00	0,00

TABELA 3 MARGEM ORÇAMENTÁRIA		VALORES EM REAIS	
ESPECIFICAÇÃO	VALOR TOTAL	RECURSOS DO TESOUREIRO E VINCULADOS	RECURSOS PRÓPRIOS
LEI ART PAR INC ITEM			
10151 7 UN. 3	98.000,00	98.000,00	0,00
TOTAL GERAL	98.000,00	98.000,00	0,00

TABELA 3 MARGEM ORÇAMENTÁRIA		VALORES EM REAIS	
ESPECIFICAÇÃO	VALOR TOTAL	RECURSOS DO TESOUREIRO E VINCULADOS	RECURSOS PRÓPRIOS
LEI ART PAR INC ITEM			
10151 7 UN. 3	98.000,00	98.000,00	0,00
TOTAL GERAL	98.000,00	98.000,00	0,00

DECRETO Nº 44.509, DE 13 DE DEZEMBRO DE 1999

Dispõe sobre abertura de crédito suplementar ao Orçamento Fiscal na Secretaria dos Transportes, visando ao atendimento de Despesas de Capital

MÁRIO COVAS, Governador do Estado de São Paulo, no uso de suas atribuições legais, Decreta:

Artigo 1º - Fica aberto um crédito de R\$ 15.000,00 (Quinze mil reais), suplementar ao orçamento da Secretaria dos Transportes, observando-se as classificações Institucional, Econômica e Funcional-Programática, conforme a Tabela 1 em anexo.

Artigo 2º - O crédito aberto pelo artigo anterior será coberto com recursos a que alude o inciso III, do § 1º, do artigo 43, da Lei Federal nº 4.320, de 17 de março de 1964, de conformidade com a legislação discriminada na Tabela 3 em anexo.

Artigo 3º - Fica alterada a Programação Orçamentária da Despesa do Estado, estabelecida pelo Anexo I, de que trata o artigo 5º, do Decreto nº 43.784, de 07 de Janeiro de 1999, de conformidade com a Tabela 2 em anexo.

Artigo 4º - Este decreto entrará em vigor na data de sua publicação.

Palácio dos Bandeirantes, 13 de dezembro de 1999
MÁRIO COVAS
Yoshiaki Nakano
Secretário da Fazenda
André Franco Montoro Filho
Secretário de Economia e Planejamento
Celino Cardoso
Secretário-Chefe da Casa Civil
Antonio Angarita
Secretário do Governo e Gestão Estratégica
Publicado na Secretaria de Estado do Governo e Gestão Estratégica, aos 13 de dezembro de 1999.

TABELA 1 SUPLEMENTAÇÃO		VALORES EM REAIS	
ORGÃO/UN. ELEMENTO/FUNCCIONAL-PROGRAMÁTICA	FR GD	VALOR	
16000 SECRETARIA DOS TRANSPORTES			
16001 SECRETARIA DOS TRANSPORTES			
4 5 90 52 EQUIPAMENTOS E MATERIAL PERMANENTE	1	15.000,00	
TOTAL	1	15.000,00	
FUNCIONAL - PROGRAMÁTICA			
15.007.0024.2364 INFORMÁTICA	1 5	15.000,00	
TOTAL	1 5	15.000,00	

TABELA 1 SUPLEMENTAÇÃO		VALORES EM REAIS	
ORGÃO/UN. ELEMENTO/FUNCCIONAL-PROGRAMÁTICA	FR GD	VALOR	
16000 SECRETARIA DOS TRANSPORTES			
16001 SECRETARIA DOS TRANSPORTES			
3 4 90 39 OUTROS SERVIÇOS DE TERCEIROS - PESSOA JURÍDICA	1	15.000,00	
TOTAL	1	15.000,00	