



PORTE PAGO  
DR/SP  
ISR - 40 - 3051/81

# Diário Oficial

Estado de São Paulo  
GOVERNADOR MÁRIO COVAS  
Palácio dos Bandeirantes

Av. Morumbi, 4.500 - Morumbi - CEP 05698-900 - Fone: 3745-3344

Poder Executivo

Seção I

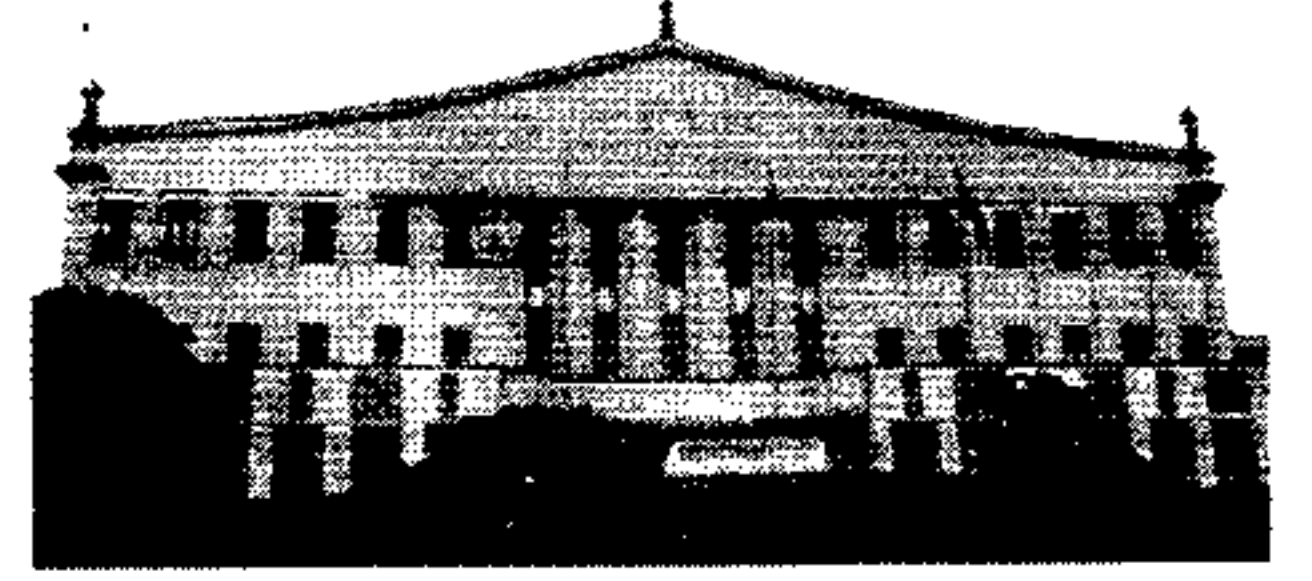

http://www.imesp.com.br

Volume 109 • Número 245 • São Paulo, terça-feira, 28 de dezembro de 1999

## EDITAL DE CONVOCAÇÃO / COMUNICADO SGGE / POUPEMPO - CENTRAIS DE ATENDIMENTO AO CIDADÃO

O Governo do Estado de São Paulo, por meio da Secretaria do Governo e Gestão Estratégica e Companhia de Processamento de Dados do Estado de São Paulo - PRODESP, COMUNICA o encerramento do processo de seleção interno realizado para o desempenho de atividades no POUPEMPO - Centrais de Atendimento ao Cidadão, CONVOCANDO os servidores abaixo relacionados, obedecendo à ordem de classificação e à liberação feita pelas Pastas de origem, conforme documentação em poder da SGGE, para início do Programa de Treinamento.

Local: Auditório da Secretaria do Governo e Gestão Estratégica

Rua Florêncio de Abreu, 848 - térreo - Luz - São Paulo

Data: 6-1-2000

Horário: 9h30m

### CANDIDATOS CONVOCADOS PARA TREINAMENTO

#### LISTA DE ESPERA POSTO S.AMARO

NOME	R.G.
DINALVA ALMEIDA MAIA	16.714.681-6

#### LISTA DE ESPERA POSTO SÉ E ALFREDO ISSA

NOME	R.G.
ALEXANDRINA MOREIRA JAMBELLI	15.101.041-9
ANELÇA NUNES DE MOURA	20.366.732
ARACI MORATTO	10.331.674-7
CLAUDETE DE OLIVEIRA	12.879.115
CLAUDIA LIMA MELO	16.980.560
DIOMAR DUARTE PEREIRA	3.561.676
DIRCE DE ARÁUJO TORTELI	13.087.970

DORCELINA DE CARVALHO A. ROCHA	12.621.983
EDMILSON BRAZ	11.934.971-1
ELAINE NOELI CAMARGO	12.316.718-8
ELAINE REGINA VENÂNCIO	22.998.982-2
JACY LAURINDO	13.393.067
JANE CRISTINA DE SOUZA	18.005.272-X
JOSÉ DE NATALE	20.050.553
JOSINEIDE BARBOSA DOS SANTOS	32.364.675-X
KATLHEEN GERTY DE ALMEIDA GARCIA	10.348.224
LIGIA ADORNO DE ABREU	13.491.131
LUIZ CARLOS DA FONSECA	10.625.109
LIZINETE NASCIMENTO DE OLIVEIRA	7.388.024
MARCIA LUCIA DE SOUZA	64.637.396
MARCOS NUNES DA SILVA	10.516.486-0
MARGARETH SILVEIRA DA SILVA	9.138.657-3
MARIA ARACELIS DE OLIVEIRA	3.234.873-3
MARIA ANTONIA ZACHARIAS ZAMONI	8.144.169-1
MARIA CRISTINA ALVES	14.513.542
MARIA DE LOURDES HUSSAR	6.488.417
MARIA DE LOURDES OLIVEIRA	19.852415-8
MARIA DO SOCORRO DAS NEVES	15.142.545
MARIA GLÓRIA CAMPOS SANTOS	9.267.307-7
MARIA GORETE ALVES CORDEIRO	15.912.782-8
MARIA HELENA ROSSI DE OLIVEIRA	6.315.099
MARIA LÚCIA NOBRE LANDIN	15.238.551
MARLENE ROSALINA TORRES	6.080.571
MIRTIS MARCOLINO RAYNEL DA SILVA	16.245.779
NORMA GONÇALVES DE SOUZA	14.016.802-3
OSNIR APARECIDO DOS SANTOS	10.982.256
PENHA MARIA SANGUINETE	5.021.708
RAILDA BASTOS SALES	3.109.445
ROSANA MARIANO DA SILVA	22.769.643-8
ROSEMARY PICCOLO	14.509.221
SILBÉIA CELESTINO	5.383.390
SILVIA MARIA SOARES	15.619.169-6
SONIA MARIA RODRIGUES	11.032.014
SONIA REGINA CASSIANO	12.277.324-X
TEREZINHA DE FÁTIMA ANTUNES	13.090.876-9

## DECRETOS

### DECRETO Nº 44.586, DE 27 DE DEZEMBRO DE 1999

Dispõe sobre abertura de crédito suplementar ao Orçamento Fiscal na Secretaria da Educação e na Secretaria de Agricultura e Abastecimento para repasse à CODASP - Cia de Desenvolvimento Agrícola de São Paulo, visando ao atendimento de Despesas Correntes e de Capital

MÁRIO COVAS, Governador do Estado de São Paulo, no uso de suas atribuições legais,

#### Decreta:

Artigo 1º - Fica aberto um crédito de R\$ 177.599.600,00 (Cento e setenta e sete milhões, quinhentos e noventa e nove mil, seiscentos reais), suplementar aos orçamentos da Secretaria da Educação e Secretaria de Agricultura e Abastecimento, observando-se as classificações Institucional, Econômica e Funcional-Programática, conforme a Tabela 1 em anexo.

Artigo 2º - O crédito aberto pelo artigo anterior será coberto com recursos a que aludem os incisos II e III, do § 1º, do artigo 43, da Lei Federal nº 4.320, de 17 de março de 1964, de conformidade com a legislação discriminada na Tabela 3 em anexo.

Artigo 3º - Fica alterada a Programação Orçamentária da Despesa do Estado, estabelecida pelo Anexo I, de que trata o artigo 5º, do Decreto nº 43.784, de 07 de Janeiro de 1999, de conformidade com a Tabela 2 em anexo.

Artigo 4º - Este decreto entrará em vigor na data de sua publicação.

Palácio dos Bandeirantes, 27 de dezembro de 1999  
MÁRIO COVAS  
Yoshiaki Nakano  
Secretário da Fazenda  
André Franco Montoro Filho  
Secretário de Economia e Planejamento  
Celino Cardoso  
Secretário-Chefe da Casa Civil  
Antonio Angarita  
Secretário do Governo e Gestão Estratégica  
Publicado na Secretaria de Estado do Governo e Gestão Estratégica, aos 27 de dezembro de 1999.

TABELA 1	SUPLEMENTAÇÃO	VALORES EM REAIS
ORGÃO/QUOTA	ELEMENTO/FUNCIONAL-PROGRAMÁTICA	FR GD VALOR
08000	SECRETARIA DA EDUCAÇÃO	
08006	COORD. ENSINO REG. METROPOLITANA GDE. SP.	
3 4 90 27	SERVIÇOS DE UTILIDADE PÚBLICA	1 27.626.000,00
3 4 90 92	DESPESAS DE EXERCÍCIOS ANTERIORES	1 60.645.000,00
	TOTAL	1 88.271.000,00
	FUNCIONAL - PROGRAMÁTICA	
08.042.0021.2862	MANUTENÇÃO DE PRÓPRIOS	1 4 88.271.000,00
	TOTAL	1 88.271.000,00
08007	COORDENADORIA DE ENSINO DO INTERIOR	
3 4 90 27	SERVIÇOS DE UTILIDADE PÚBLICA	1 16.836.800,00
3 4 90 92	DESPESAS DE EXERCÍCIOS ANTERIORES	1 32.491.800,00
	TOTAL	1 49.328.600,00
	FUNCIONAL - PROGRAMÁTICA	
08.042.0021.2862	MANUTENÇÃO DE PRÓPRIOS	1 4 49.328.600,00
	TOTAL	49.328.600,00
13000	SECRETARIA DE AGRICULTURA E ABASTECIMENTO	
13001	ADMINISTRAÇÃO SUPERIOR SECRETARIA E SEDE	
4 6 14 65	CONSTITUIÇÃO OU AUMENTO DE CAPITAL DE EMPRESAS	1 40.000.000,00
	TOTAL	1 40.000.000,00
	FUNCIONAL - PROGRAMÁTICA	
04.018.0035.1095	SUBSCRIÇÃO DE AÇÕES DA CODASP	1 6 40.000.000,00
	TOTAL	40.000.000,00

TABELA 2	SUPLEMENTAÇÃO	VALORES EM REAIS
ORGÃO/QUOTA	ELEMENTO/FUNCIONAL-PROGRAMÁTICA	FR GD VALOR
39000	SEC. RECURSOS HÍDRICOS, SANEAMENTO E OBRAS	
39055	DEPTO. DE ÁGUAS E ENERGIA ELÉTRICA - DAAE	
4 5 90 51	OBRAS E INSTALAÇÕES	7 40.000.000,00
	TOTAL	7 40.000.000,00
	FUNCIONAL - PROGRAMÁTICA	
13.054.0458.1153	OBRAS DA BACIA DO RIO TIETÊ	7 5 40.000.000,00
	TOTAL	40.000.000,00

TABELA 3	MARGEM ORÇAMENTÁRIA	VALORES EM REAIS
ESPECIFICAÇÃO	VALOR TOTAL	RECURSOS DO TESOUREIRO E VINCULADOS
LEI ART PAR INC ITEM		RECURSOS PRÓPRIOS
10151 7	137.599.600,00	137.599.600,00
10151 7 UN. 3	40.000.000,00	40.000.000,00
TOTAL GERAL	177.599.600,00	177.599.600,00

TABELA 1	SUPLEMENTAÇÃO	VALORES EM REAIS
ORGÃO/QUOTA	ELEMENTO/FUNCIONAL-PROGRAMÁTICA	FR GD VALOR
18000	SECRETARIA DA SEGURANÇA PÚBLICA	
18002	DELEGACIA GERAL DE POLÍCIA	
3 4 90 39	OUTROS SERVIÇOS DE TERCEIROS - PESSOA JURÍDICA	1 1.340.000,00
	TOTAL	1 1.340.000,00
	FUNCIONAL - PROGRAMÁTICA	
06.030.0174.2866	SUPRIMENTO DE ALIMENTAÇÃO E MEDICAMENTOS	1 4 1.340.000,00
	TOTAL	1.340.000,00

### DECRETO Nº 44.587, DE 27 DE DEZEMBRO DE 1999

Dispõe sobre abertura de crédito suplementar ao Orçamento Fiscal na Secretaria da Segurança Pública, visando ao atendimento de Despesas Correntes

MÁRIO COVAS, Governador do Estado de São Paulo, no uso de suas atribuições legais,

#### Decreta:

Artigo 1º - Fica aberto um crédito de R\$ 1.340.000,00 (Hum milhão, trezentos e quarenta mil reais), suplementar ao orçamento da Secretaria da Segurança Pública, observando-se as classificações Institucional, Econômica e Funcional-Programática, conforme a Tabela 1 em anexo.

Artigo 2º - O crédito aberto pelo artigo anterior será coberto com recursos a que alude o inciso II, do § 1º, do artigo 43, da Lei Federal nº 4.320, de 17 de março de 1964, de conformidade com a legislação discriminada na Tabela 3 em anexo.

Artigo 3º - Fica alterada a Programação Orçamentária da Despesa do Estado, estabelecida pelo Anexo I, de que trata o artigo 5º, do Decreto nº 43.784, de 07 de Janeiro de 1999, de conformidade com a Tabela 2 em anexo.

Artigo 4º - Este decreto entrará em vigor na data de sua publicação.

Palácio dos Bandeirantes, 27 de dezembro de 1999  
MÁRIO COVAS  
Yoshiaki Nakano  
Secretário da Fazenda  
André Franco Montoro Filho  
Secretário de Economia e Planejamento  
Celino Cardoso  
Secretário-Chefe da Casa Civil  
Antonio Angarita  
Secretário do Governo e Gestão Estratégica  
Publicado na Secretaria de Estado do Governo e Gestão Estratégica, aos 27 de dezembro de 1999.

## SUMÁRIO

Esta edição, de 72 páginas, contém os atos normativos e de interesse geral.

### SECRETARIAS DE ESTADO

Casa Civil	—
Governo e Gestão Estratégica	5
Economia e Planejamento	5
Justiça e Defesa da Cidadania	5
Assistência e Desenvolvimento Social	7
Emprego e Relações do Trabalho	9
Segurança Pública	9
Administração Penitenciária	11
Fazenda	12
Agricultura e Abastecimento	14
Educação	15
Saúde	19
Energia	—
Transportes	22
Cultura	23
Ciência, Tecnologia e Desenvolvimento Econômico	—
Esportes e Turismo	23
Habituação	23
Meio Ambiente	23
Procuradoria Geral do Estado	27
Transportes Metropolitanos	28
Recursos Hídricos, Saneamento Obras	28
Universidade de São Paulo	30
Universidade Estadual de Campinas	30
Universidade Estadual Paulista	30
Ministério Público	30
Editais	35
Mídia Eletrônica	45
Concursos	51
Diários dos Municípios	60
Partidos Políticos	—
Ministérios e Órgãos Federais	—

## IMPRENSA OFICIAL

SERVIÇO PÚBLICO DE QUALIDADE

### COMUNICADOS

No dia 31 de dezembro, a Imprensa Oficial terá o seguinte expediente:

**Matriz:** das 8h30 às 12h30. **Filiais da Capital** (Barra Funda e República): das 8h30 às 11 horas. **Filiais do Interior:** das 8h30 às 12h30.

Recebimento de matéria on-line: das 7 às 11 horas

A filial Poupatempo/Sé estará fechada no dia 31-12-99

Por motivo de força maior as filiais abaixo serão fechadas e retornarão às suas atividades normais nas seguintes datas:

FILIAL	FECHADA A PARTIR DE	RETORNO
Marília	31-12-1999	31-1-2000
Presidente Prudente	5-1-2000	25-1-2000