



PORTE PAGO  
DR/SP  
ISR - 40 - 3051/81

# Diário Oficial

Estado de São Paulo

GOVERNADOR MÁRIO COVAS

Palácio dos Bandeirantes

Av. Morumbi, 4.500 - Morumbi - CEP 05698-900 - Fone: 845-3344

Poder Executivo

Seção I

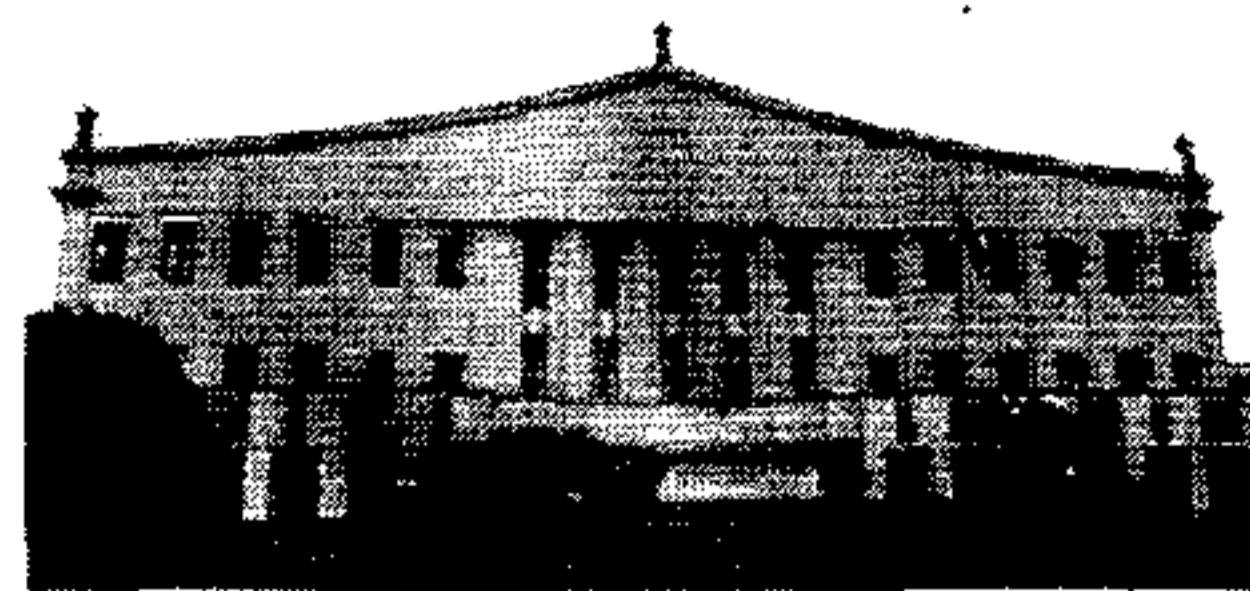

http://www.imesp.com.br

Volume 109 • Número 32 • São Paulo, sexta-feira, 19 de fevereiro de 1999

## DECRETOS

### DECRETO Nº 43.852, DE 18 DE FEVEREIRO DE 1999

Dá nova redação aos artigos 2º e 3º do Decreto nº 23.703, de 25 de julho de 1985

MÁRIO COVAS, Governador do Estado de São Paulo, no uso de suas atribuições legais e à vista da exposição de motivos do Senhor Procurador Geral do Estado,

Decreta:

Artigo 1º - Os dispositivos adiante enumerados do Decreto nº 23.703, de 25 de julho de 1985, passam a vigorar com a seguinte redação:

I - o artigo 2º:

"Artigo 2º - Constituem receita do Fundo de Assistência Judiciária:

I - 20% (vinte por cento) das custas extrajudiciais atribuídas ao Estado, nos termos do artigo 31, § 2º, da Lei nº 4.476, de 20 de dezembro de 1984, alterado pelo artigo 1º da Lei nº 7.527, de 30 de outubro de 1991;

II - auxílios, subvenções, doações e contribuições de entidades públicas ou privadas, nacionais, internacionais ou estrangeiras;

III - rendimentos decorrentes de depósitos bancários e de aplicações financeiras, observadas as disposições legais pertinentes;

IV - quaisquer outras receitas que legalmente lhe possam ser incorporadas."

II - O artigo 3º:

"Artigo 3º - Os recursos de que trata o inciso I do artigo anterior, necessários ao custeio de todas

as despesas com a Assistência Judiciária, serão depositados pela Secretaria da Fazenda, conforme programação da Procuradoria Geral do Estado, até o dia 10 (dez) de cada mês, em conta especial a crédito do Fundo de Assistência Judiciária.

Parágrafo único - O exercício financeiro do Fundo incidirá com o do ano civil."

Artigo 2º - Este decreto entrará em vigor na data de sua publicação.

Palácio dos Bandeirantes, 18 de fevereiro de 1999

MÁRIO COVAS

Celino Cardoso

Secretário-Chefe da Casa Civil

Antonio Angarita

Secretário do Governo e Gestão Estratégica

Publicado na Secretaria de Estado do Governo e Gestão Estratégica, aos 18 de fevereiro de 1999.

### DECRETO Nº 43.847, DE 12 DE FEVEREIRO DE 1999

Prorroga o prazo previsto pelo Decreto nº 42.864, de 13 de fevereiro de 1998, para a implantação da estrutura da Secretaria de Assistência e Desenvolvimento Social

Retificação do D.O. de 13-2-99

No Artigo 2º, leia-se como segue e não como constou:

Artigo 2º - Este decreto entrará em vigor na data de sua publicação, retroagindo a 9-2-99.

## ATOS DO GOVERNADOR

### CONSELHO ESTADUAL DOS DIREITOS DA CRIANÇA E DO ADOLESCENTE

Deliberação Condeca-9, de 17-2-99

O Conselho Estadual dos Direitos da Criança e do Adolescente - Condeca em cumprimento ao Cronograma Indicativo da Deliberação Condeca-8 de 25-1-99, publica lista de candidatos, eleitores e impugnados à eleição para a Sociedade Civil que será realizada em 10-4-99.

1 - David Fumyo Gonçalves, RG 17.847.523-3 - Sindicato dos Bancários de Guarulhos e Região; 2 - Antonio Carlos Hessel, RG 32.293.066-5 - Fórum Regional de Defesa dos Direitos da Criança e do Adolescente Assistência de Vila Mariana; 3 - José Boff, RG 16.200.897 - Centro Regional de Defesa da Criança e do Adolescente de São José do Rio Preto-SP; 4 - Mauro Caseri, RG 5.859.921-6 - Instituto de Análises sobre o Desenvolvimento Econômico Social (IADES); 5 - Irmã Dulce Myran Tsyuko Hirata, RG 3.688.068-1 - Instituto São José; 6 - Irmã Maria do Carmo de Souza, RG 107.292.203-B - Instituto Anjo da Guarda; 7 - Roberto Silva, RG 15.026.904-3 - Ordem dos Advogados do Brasil - Seção de São Paulo - OAB; 8 - Irmã Iraydes Corrêa Dias, RG 4.818.765/SP - Instituto Nossa Senhora Auxiliadora; 9 - Irmã Benedita Mirim Moratti, RG 4.404.661 - Recanto da Cruz Grande; 10 - Irmã Dorcelina de Fátima Rasupi, RG 16.132.208 - Colégio de Santa Inês; 11 - Irmã Célia Aparecida de Souza, RG 20.514.291-6 - Inspeção Santa Catarina de Sena; 12 - Maria Alice Alves Coelho, RG 5.017.504 - Drogas Conscientização de Apoio (DCA); 13 - Edna Aparecida Soares, RG 3.515.621 - Drogas Conscientização e Apoio (DCA); 14 - Sílvia Paula Vendramin Brunetti, RG 10.824.920-7 - Com. Erradicação de Trabalho Infantil Proteção de Trabalho Juvenil na Região Criciúba; 15 - Irmã Martha Mansur, RG 3.467.969 - Instituto Nossa Senhora Auxiliadora; 16 - Irmã Maria Helena de Souza, RG 20.657.762-X - Instituto Madre Mazzarello; 17 - Educandário São Carlos; 18 - Maria Izabel da Silva, RG 12.786.608 - Central Única dos Trabalhadores - CUT/SP; 19 - Regina Lopes de Oliveira, RG 14.044.184-0 - Centro Juvenil Salesiano Dom Bosco; 20 - Maria Guadalupe Lara Briceno, RG 3.768.587-SP - Centro Comunitário Católico e Obras Sociais "Oscar Romero"; 21 - Carmem Tadeu Castro, RG 5.545.901 - Associação Amigos Especiais de Taiapu; 22 - Iris Maria Conrado Lemos Legrand, RG 5.991.858 - Educandário Santo Antonio de Bebedouro; 23 - Suzete de Lourdes Zanata, RG 18.067.475 - Associação de Pais e Amigos dos Excepcionais de Bebedouro; 24 - Marta Regina Rosini, RG 7.522.824 - Associação Educando para a Vida; 25 - Lenita

Ramos Moura, RG 20.881.785 - Casa da Criança "Irmã Crucifixa"; 26 - Irmã Maria José Garcia Soares, RG 1.984.563 - Instituto Nossa Senhora do Carmo; 27 - Clarice Ramos Pereira, RG 7.281.575-9 - Conselho Tutelar São Bernardo; 28 - Soraiá Terezinha Coelho, RG 17.105.582 - Conselho Tutelar de Bebedouro; 29 - Lincoln José Barszcz, RG 9.251.038 - Centro Assistencial e Promocional de Paraíso - Creche Cosme e Damião; 30 - Josiane Catarina dos Santos, RG 16.259.808 - Conselho Tutelar de Novais; 31 - Oléia Jorge Figueiredo, RG 3.988.954 - Sociedade Beneficente Delfino Oliveira; 32 - Lúcia Helena Kater, RG 372.809 - Associação das Senhoras Espíritas; 33 - Marisa Colhetas Sestito - Fundo Social de Solidariedade; 34 - Ana Alice Simoniano, RG 4.742.400 - Sociedade Espírita Boa Nova; 35 - Rejane Maria Mazzo Tamarozzi, RG 7.627.835 - Conselho Tutelar de Urupês; 36 - Eliete Estevam Gomes, RG SSP 4.819.466 - Programa Beneficente "Criança do Futuro"; 37 - Vânia Vitório de Souza, RG 15.630.671 - Conselho Tutelar de Itajobi; 38 - Luiz Alberto Lopes Flores, RG 3.964.848 - Conselho Municipal dos Direitos da Criança e do Adolescente de Tabapuá; 39 - Moralina Machado Simas, RG 4.727.837 - Pastoral da Criança Bebedouro; 39A - Isabel Cristina Lisbôa Beliero, RG 12.951.638-7 - Instituto Coração de Jesus; 40 - Julio Cesar Carignati, RG 21.823.043 - Conselho Tutelar de Itapira; 41 - Terezinha dos Santos, RG 15.365.367 - Casa do Puríssimo Coração de Marisa; 42 - DR.º Camilo Augusto Leite Cintra, RG 1078.674 - Instituto para o Desenvolvimento Integral da Criança e do Adolescente - INDICA; 43 - Rita Isabel Monteiro da Silva, RG 3.818.560 - Conselho Tutelar de Ibitinga; 44 - Cristina Suster, RG 11.641.131 - Sindicato Metalúrgicos do ABC; 45 - Miriam Benvenuti de Andrade, RG 7.683.379-3 - Centro de Defesa dos Direitos da Criança e do Adolescente de Limeira "David Arantes"; 46 - Iracema Aparecida Martins, RG 29.093.071-6 - Casa Betânia de Guaratinguetá; 47 - Eunides Ap. Campos de Godoy, RG 5.843.360 - Conselho Tutelar de Irapuá; 48 - Odette Vieira, RG 847.675-5 - Sociedade Beneficente São Camilo; 49 - I.S.S.P. Oratório São Luiz; 50 - Liceu Coração de Jesus; 51 - Leila Cristiane Passos Miranda, RG 17.706.313-0 - AEBVB - Associação Educacional e Beneficente Vale da Benção; 52 - Tércio Sá Freire de Oliveira, RG 32.789.792-2 - Confederação Evangélica Nacional de Ação Social (MEN); 53 - Anezia do Prado de Souza Pinto, RG 4.759.091 - Conselho Tutelar de Guarulhos de Cumbica; 54 - Edilson Peixoto Rodrigues, RG 17.103.878-2 - Conselho Tutelar de Guarulhos - Centro; 55 - Maria da Glória Alexandre, RG 23.269.847-8 - Conselho Tutelar de Guarulhos - Jd. São João; 56 - Sebastiana Fátima Pereira, RG 14.976.401 - Corporação das Irmãs de Caridade de Otawwa no Brasil em Garulhos; 57 - Milton Peixoto Luna, RG 6.958.749 - Social Democracia Sindical - SDS-SP; 58 - Izilda Aparecida Sanches, RG 8.532.079 - Sindicato dos Empregados em Centrais de Abastecimento de Alimentos do Estado de SP; 59 - José Mateus, RG 8.742.047 - Cooperativa de Produtores de Projeto Agrário Reunidas Limitada (COOPAR); 60 - Maria Aparecida Medrado, RG 6.406.272 - Cotradasp - Cooperativa de Trabalho para a Conservação do Solo, Meio Ambiente, Desenvolvimento Agrícola e Silvicultura; 61 - Maria dos Anjos Mesquita Helmeister, RG 3.821.446 - Sindicato dos Empregados em Institutos de Beleza e Cabeleireiros de Senhoras em São Paulo e Região; 62 - Mosiés Simão de Oliveira, RG 12.209.645-9 - Movimento Agricultores Sem Terra; 63 - Leonice Maria Pereira Diniz, RG 24.378.593-8 - Seacotur Sin-

dicato dos Empregados em Empresas de Asseio; 64 - Maria de Fátima da Silva, RG 12.774.592-0 - Associação dos Moradores da Vila do Arco Íris; 65 - Gilvan Herbert de Freitas, RG 17.947.176-4 - Conselho Tutelar Diadema; 66 - Dimas Arantes Barbosa, RG 5.939.731 - Instituto Profissional Salesiano; 67 - Brás dos Santos RG 2.666.264 - Conselho Tutelar de Ribeirão Pires; 68 - José Pinheiro de Souza, RG 11.629.324 - Sindicato dos Carregadores Autônomos de Hortifrutigranjeiros e Pescados em Centrais de Abastecimento de Alimento do Estado de São Paulo, SINDICAR; 69 - Cynthia Aparecida de Oliveira Ares, RG 23.937.845-3 - Casa da Criança "Ogum Beira Mar"; 70 - José Carlos de Melo Ferreira, RG 4.317.506 - Associação de Amigos do Autista de Barretos; 71 - Olívia Silva Leão, RG 9.763.854 - Casa Transitória "André Luiz"; 72 - Maria Helena Marcacchi, RG 8.267.184 - Creche Santo Antonio de Pádua; 73 - Solange Cyrilo Seragini, RG 1.767.011 - Creche "Dom José de Matos Pereira"; 74 - Maria José Segóvia Badra, RG 8.084.876 - Creche Lar da Criança Sociedade " Legionárias de Ismael; 75 - Maria Aparecida Malmengrin Boro, RG 1.443.037-X - Educandário São Benedito; 76 - Obra Social Santa Clara; 77 - José Cláudio Dia, RG - Conselho Tutelar de Cunha; 78 - Adão Luiz Carlos, RG 9.860.172 - SINERGIA - Prô - Cut; 79 - Colégio Salesiano Dom Bosco - São Mário; \*80 - Maria Sônia de Carvalho, RG 6.961.128 - Conselho Municipal dos Direitos da Criança e do Adolescente Palmas; 81 - Clarice Gosse, RG 17.298.680-1 - Sindicato dos Trabalhadores Industriais de Calçados de Campinas e Região; 82 - Angela Maria da Silva, RG 7.564.623 - Conselho Municipal dos Direitos da Criança e do Adolescente - Novo Horizonte; 83 - João de Deus do Nascimento, RG 5.935.010 - Movimento Nacional de Meninos e Meninas de Rua; 84 - Pe. Sérgio Baruffi, RG 9.713.235 - Externato São João; 85 - Dr. Renato Poli-seli RG 16.376.686 - Casa Assistencial "Novo Lar Amigo do Bem"; 86 - Luiz Antonio Arantes, RG 13.214.768 - Conselho Tutelar de Olímpia; 87 - Rozi Mari Cassi Moita, RG 7.947.947-9 - Cidade Miriam de São Paulo; 88 - Regina Céli Trindade, RG 4.147.360 - Fundação Olimpense de Serviços Assistência e Comunitários; 89 - João Paulo Mendonça, RG 15.206.354 - Cidade da Imaculada; 90 - Eudirce Bordon Renatti, RG 5.573.553 - Instituto Santa Filomena de Proteção ao Menor; 91 - Isabel Cristina Reale Thereza, RG 11.086.699 - Associação de Pais e Amigos dos Excepcionais de Olímpia; 92 - Telma Silva, RG 17.141.248 - Associação dos Pais dos Excepcionais de Colina; 93 - Patrícia Paro, RG 21.191.969 - Clube das Mãezinhas de Colina; 94 - Nilza dos Santos Vieira, RG 5.320.921 - Associação Antialcoólica do Estado São Paulo; 95 - Irmã Olívia Diniz, RG 10.378.809 - Creche Lar Padre Vita; 96 - Sérgio Barone de Lima, RG 9.398.180 - Inspeção Salesiana de São Paulo; 97 - Pe. Plínio Possobom, RG 4.610.100 - Inspeção Barone de Lima; 98 - Rosilene Mendes dos Santos, RG 28.156.001-B - Regional Sul 1 - Pastoral do Menor; 99 - Rita Maria de Oliveira, RG 12.6694.546 - Regional Sul 1 - Pastoral do Menor; 100 - Geraldina Romano de Padua Joaquim, RG 3.368.675 - Conselho Tutelar da Lapa; 101 - José Simões de Almeida, RG 5.142.295 - Associação dos Cooperadores Salesianos; 102 - José Castanheira de Souza, RG 296.779-4 - Sociedade Beneficente São Camilo; 103 - Maria do Carmo Barbosa, RG 12.571.032 - Conselho Tutelar de Suzano; 104 - José Márcio de Souza Cândido, RG 18.084.435 - Comunidade Kolping do Jardim Revista; 105 - Osvaldo Rodrigues de Oliveira, RG 9.692.675-2 - Central Única dos Trabalhadores do Estado de São Paulo;

## SUMÁRIO

Esta edição, de 64 páginas, contém os atos normativos e de interesse geral.

ATOS DO GOVERNADOR	1
SECRETARIAS DE ESTADO	
Casa Civil	—
Governo e Gestão Estratégica	2
Economia e Planejamento	2
Justiça e Defesa da Cidadania	3
Assistência e Desenvolvimento Social	3
Emprego e Relações do Trabalho	—
Segurança Pública	3
Administração Penitenciária	6
Fazenda	9
Agricultura e Abastecimento	13
Educação	14
Saúde	18
Energia	—
Transportes	20
Administração e Modernização do Serviço Público	20
Cultura	21
Ciência, Tecnologia e Desenvolvimento Econômico	21
Esportes e Turismo	21
Habituação	—
Meio Ambiente	21
Procuradoria Geral do Estado	38
Transportes Metropolitanos	39
Recursos Hídricos, Saneamento Obras	39
Universidade de São Paulo	41
Universidade Estadual de Campinas	42
Universidade Estadual Paulista	42
Ministério Público	43
Editais	46
Mídia Eletrônica	47
Concursos	52
Diários dos Municípios	59
Partidos Políticos	—
Ministérios e Órgãos Federais	—

IMPRESA OFICIAL  
SERVIÇO PÚBLICO DE QUALIDADE

## MUDANÇA DE ENDEREÇO

Informamos que a partir de 1º de março de 1999, a filial de Campinas estará atendendo no seguinte endereço:

Rua Irmã Serafina, 97 - Bosque - CEP 13015-200  
Campinas - SP - Fone: 236-5354 - Fax: 236-4707