



PORTE PAGO  
DR/SP  
ISR - 40 - 3051/81

# Diário Oficial

Estado de São Paulo  
GOVERNADOR MÁRIO COVAS  
Palácio dos Bandeirantes  
Av. Morumbi, 4.500 - Morumbi - CEP 05698-900 - Fone: 3745-3344

Poder Executivo

Seção I

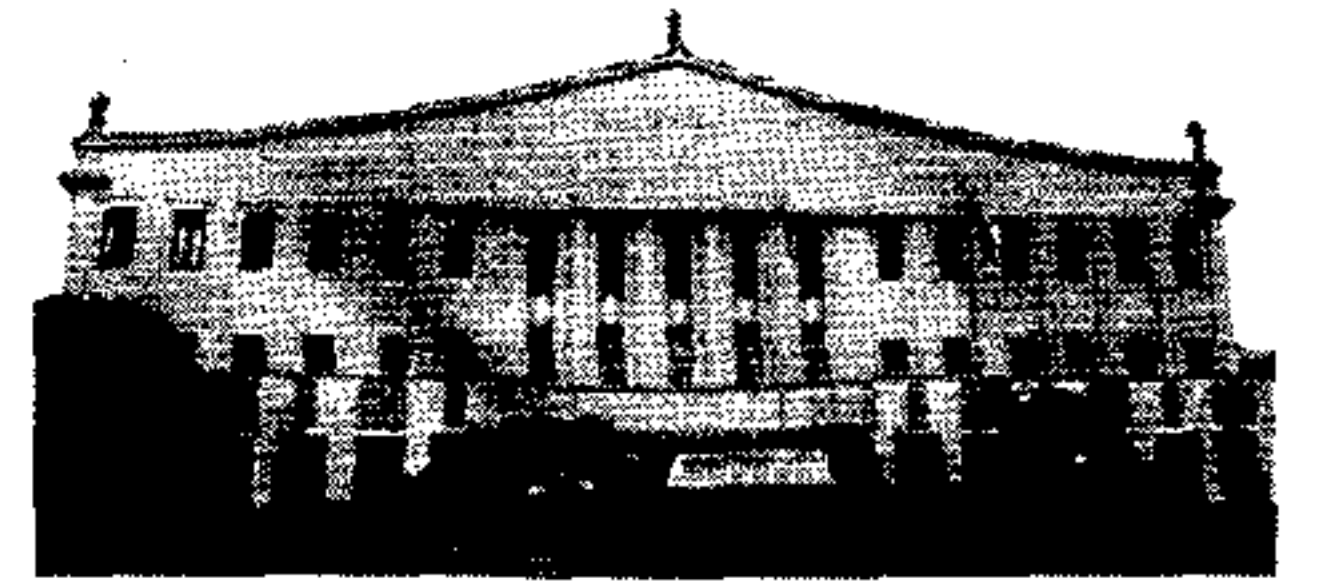

http://www.imesp.com.br

Volume 109 • Número 129 • São Paulo, sexta-feira, 9 de julho de 1999

## DECRETOS

### DECRETO Nº 44.079, DE 8 DE JULHO DE 1999

Dispõe sobre abertura de crédito suplementar ao Orçamento Fiscal na Secretaria do Governo e Gestão Estratégica, visando ao atendimento de Despesas Correntes

MÁRIO COVAS, Governador do Estado de São Paulo, no uso de suas atribuições legais,

Decreta:

Artigo 1º - Fica aberto um crédito de R\$ 1.908.815,00 (Hum milhão, novecentos e oito mil, oitocentos e quinze reais), suplementar ao orçamento da Secretaria do Governo e Gestão Estratégica, observando-se as classificações Institucional, Econômica e Funcional-Programática, conforme a Tabela 1 em anexo.

Artigo 2º - O crédito aberto pelo artigo anterior será coberto com recursos a que alude o inciso III, do § 1º, do artigo 43, da Lei Federal nº 4.320, de 17 de março de 1964, de conformidade com a legislação discriminada na Tabela 3 em anexo.

Artigo 3º - Fica alterada a Programação Orçamentária da Despesa do Estado, estabelecida pelo Anexo I, de que trata o artigo 5º, do Decreto nº 43.784, de 07 de Janeiro de 1999, de conformidade com a Tabela 2 em anexo.

Artigo 4º - Este decreto entrará em vigor na data de sua publicação.

Palácio dos Bandeirantes, 8 de julho de 1999  
MÁRIO COVAS  
Yoshiaki Nakano  
Secretário da Fazenda  
André Franco Montoro Filho  
Secretário de Economia e Planejamento  
Celino Cardoso  
Secretário-Chefe da Casa Civil  
Antonio Angarita  
Secretário do Governo e Gestão Estratégica  
Publicado na Secretaria de Estado do Governo e Gestão Estratégica, aos 8 de julho de 1999.

## SUMÁRIO

Esta edição, de 56 páginas, contém os atos normativos e de interesse geral.

### SECRETARIAS DE ESTADO

|   |    |
|---|----|
| Casa Civil                                      | —  |
| Governo e Gestão Estratégica                    | 4  |
| Economia e Planejamento                         | 4  |
| Justiça e Defesa da Cidadania                   | 4  |
| Assistência e Desenvolvimento Social            | 5  |
| Emprego e Relações do Trabalho                  | 5  |
| Segurança Pública                               | 5  |
| Administração Penitenciária                     | 11 |
| Fazenda   | 13 |
| Agricultura e Abastecimento                     | 16 |
| Educação  | 16 |
| Saúde   | 20 |
| Energia   | —  |
| Transportes                                     | 24 |
| Cultura   | 24 |
| Ciência, Tecnologia e Desenvolvimento Econômico | 24 |
| Esportes e Turismo                              | 24 |
| Habitação                                       | 24 |
| Meio Ambiente                                   | 25 |
| Procuradoria Geral do Estado                    | 25 |
| Transportes Metropolitanos                      | 25 |
| Recursos Hídricos, Saneamento Obras             | 25 |
| Universidade de São Paulo                       | 28 |
| Universidade Estadual de Campinas               | 29 |
| Universidade Estadual Paulista                  | 29 |
| Ministério Público                              | 30 |
| Editais   | 38 |
| Mídia Eletrônica                                | 38 |
| Concursos                                       | 42 |
| Diários dos Municípios                          | 43 |
| Partidos Políticos                              | —  |
| Ministérios e Órgãos Federais                   | 50 |

| TABELA 1 SUPLEMENTAÇÃO                                   |       | VALORES EM REAIS |  |
|--|-------|------------------|--|
| ORGÃO/UN. ELEMENTO/FUNCCIONAL-PROGRAMÁTICA               | FR GD | VALOR            |  |
| 28000 SEC. DO GOVERNO E GESTÃO ESTRATÉGICA               |       |                  |  |
| 28001 ADMINISTRAÇÃO SUPERIOR SECRETARIA E SEDE           |       |                  |  |
| 3 4 90 39 OUTROS SERVIÇOS DE TERCEIROS - PESSOA JURÍDICA | 1     | 1.908.815,00     |  |
| TOTAL  | 1     | 1.908.815,00     |  |
| FUNCIONAL - PROGRAMÁTICA                                 |       |                  |  |
| 03.007.0024.2901 CONTRATO ÚNICO - PRODESP                | 1 4   | 1.908.815,00     |  |
| TOTAL  |       | 1.908.815,00     |  |

| TABELA 2 SUPLEMENTAÇÃO                                      |       | VALORES EM REAIS |  |
|---|-------|------------------|--|
| ORGÃO/UN. ELEMENTO/FUNCCIONAL-PROGRAMÁTICA                  | FR GD | VALOR            |  |
| 28000 SECRETARIA DA FAZENDA                                 |       |                  |  |
| 20001 ADMINISTRAÇÃO SUPERIOR SECRETARIA E SEDE              |       |                  |  |
| 3 4 90 39 OUTROS SERVIÇOS DE TERCEIROS - PESSOA JURÍDICA    | 1     | 1.908.815,00     |  |
| TOTAL   | 1     | 1.908.815,00     |  |
| FUNCIONAL - PROGRAMÁTICA                                    |       |                  |  |
| 03.008.0030.1519 PROGRAMA DE MODERNIZAÇÃO DA CAT-PROMOC     | 1 4   | 638.743,00       |  |
| 03.008.0042.1520 PRDGR.MODERN.CONTR.INT. ADM. FINANC. - PRO | 1 4   | 1.270.072,00     |  |
| TOTAL   | 1 4   | 1.908.815,00     |  |

| TABELA 3 MARGEM ORÇAMENTÁRIA |              | VALORES EM REAIS                    |                   |
|------------------------------|--------------|-------------------------------------|-------------------|
| ESPECIFICAÇÃO                | VALOR TOTAL  | RECURSOS DO TESOUREIRO E VINCULADOS | RECURSOS PRÓPRIOS |
| LEI ART PAR INC ITEM         |              |                                     |                   |
| 10151 7 UN. 3                | 1.908.815,00 | 1.908.815,00                        | 0,00              |
| TOTAL GERAL                  | 1.908.815,00 | 1.908.815,00                        | 0,00              |

| TABELA 1 SUPLEMENTAÇÃO                     |       | VALORES EM REAIS |  |
|--|-------|------------------|--|
| ORGÃO/UN. ELEMENTO/FUNCCIONAL-PROGRAMÁTICA | FR GD | VALOR            |  |
| 28000 SEC. DO GOVERNO E GESTÃO ESTRATÉGICA |       |                  |  |
| TOTAL                                      | 1 4   | 1.908.815,00     |  |
| JULHO                                      |       | 1.598.347,00     |  |
| AGOSTO                                     |       | 147.818,00       |  |
| SETEMBRO                                   |       | 147.818,00       |  |
| OUTUBRO                                    |       | 4.944,00         |  |
| NOVEMBRO                                   |       | 4.944,00         |  |
| DEZEMBRO                                   |       | 4.944,00         |  |
| REDUÇÃO                                    |       |                  |  |
| ORGÃO/QUOTAS MENSIS/DOTAÇÃO CONTINGENCIADA | FR GD | VALOR            |  |
| 20000 SECRETARIA DA FAZENDA                |       |                  |  |
| TOTAL                                      | 1 4   | 1.908.815,00     |  |
| JULHO                                      |       | 1.598.347,00     |  |
| AGOSTO                                     |       | 147.818,00       |  |
| SETEMBRO                                   |       | 147.818,00       |  |
| OUTUBRO                                    |       | 4.944,00         |  |
| NOVEMBRO                                   |       | 4.944,00         |  |
| DEZEMBRO                                   |       | 4.944,00         |  |

### DECRETO Nº 44.080, DE 8 DE JULHO DE 1999

Dispõe sobre abertura de crédito suplementar ao Orçamento Fiscal no Departamento de Estradas de Rodagem-DER, visando ao atendimento de Despesas Correntes e de Capital

MÁRIO COVAS, Governador do Estado de São Paulo, no uso de suas atribuições legais,

Decreta:

Artigo 1º - Fica aberto um crédito de R\$ 8.700.000,00 (Oito milhões, setecentos mil reais), suplementar ao orçamento do Departamento de Estradas de Rodagem-DER, observando-se as classificações Institucional, Econômica e Funcional-Programática, conforme a Tabela 1 em anexo.

Artigo 2º - O crédito aberto pelo artigo anterior será coberto com recursos a que alude o inciso III, do § 1º, do artigo 43, da Lei Federal nº 4.320, de 17 de março de 1964, de conformidade com a legislação discriminada na Tabela 3 em anexo.

Artigo 3º - Fica alterada a Programação Orçamentária da Despesa do Estado, estabelecida pelo Anexo I, de que trata o artigo 5º, do Decreto nº 43.784, de 07 de Janeiro de 1999, de conformidade com a Tabela 2 em anexo.

Artigo 4º - Este decreto entrará em vigor na data de sua publicação.

Palácio dos Bandeirantes, 8 de julho de 1999  
MÁRIO COVAS  
Yoshiaki Nakano  
Secretário da Fazenda  
André Franco Montoro Filho  
Secretário de Economia e Planejamento  
Celino Cardoso  
Secretário-Chefe da Casa Civil  
Antonio Angarita  
Secretário do Governo e Gestão Estratégica  
Publicado na Secretaria de Estado do Governo e Gestão Estratégica, aos 8 de julho de 1999.

| TABELA 1 SUPLEMENTAÇÃO                                   |       | VALORES EM REAIS |  |
|--|-------|------------------|--|
| ORGÃO/UN. ELEMENTO/FUNCCIONAL-PROGRAMÁTICA               | FR GD | VALOR            |  |
| 16000 SECRETARIA DOS TRANSPORTES                         |       |                  |  |
| 16055 DEPTO. DE ESTRADAS DE RODAGEM-DER                  |       |                  |  |
| 3 4 90 35 SERVIÇOS DE CONSULTORIA                        | 2     | 338.721,00       |  |
| 3 4 90 39 OUTROS SERVIÇOS DE TERCEIROS - PESSOA JURÍDICA | 2     | 1.000.000,00     |  |
| 4 5 90 51 OBRAS E INSTALAÇÕES                            | 2     | 1.000.000,00     |  |
| TOTAL  | 2     | 2.338.721,00     |  |
| 4 5 90 51 OBRAS E INSTALAÇÕES                            | 4     | 6.201.366,00     |  |
| 4 5 90 92 DESPESAS DE EXERCÍCIOS ANTERIORES              | 4     | 159.914,00       |  |
| TOTAL  | 4     | 6.361.279,00     |  |
| TOTAL GERAL  |       |                  |  |
|  |       | 8.700.000,00     |  |
| FUNCIONAL - PROGRAMÁTICA                                 |       |                  |  |
| 16.088.0539.1342 OBRAS DE RESTAURAÇÃO E CONSERV. DE RODO | 2 4   | 8.700.000,00     |  |
|  | 2 4   | 1.338.721,00     |  |
|  | 2 5   | 1.000.000,00     |  |
|  | 4 5   | 6.361.279,00     |  |
| REDUÇÃO  |       |                  |  |
| ORGÃO/UN. ELEMENTO/FUNCCIONAL-PROGRAMÁTICA               | FR GD | VALOR            |  |
| 16000 SECRETARIA DOS TRANSPORTES                         |       |                  |  |
| 16055 DEPTO. DE ESTRADAS DE RODAGEM-DER                  |       |                  |  |
| 3 4 90 39 OUTROS SERVIÇOS DE TERCEIROS - PESSOA JURÍDICA | 2     | 2.000.000,00     |  |
| 3 4 90 93 INDENIZAÇÕES E RESTITUIÇÕES                    | 2     | 1.200.000,00     |  |
| TOTAL  | 2     | 3.200.000,00     |  |
| 3 4 90 93 INDENIZAÇÕES E RESTITUIÇÕES                    | 4     | 5.500.000,00     |  |
| TOTAL  | 4     | 5.500.000,00     |  |
| TOTAL GERAL  |       |                  |  |
|  |       | 8.700.000,00     |  |
| FUNCIONAL - PROGRAMÁTICA                                 |       |                  |  |
| 16.088.0021.2861 COORDENAÇÃO E ADMINISTRAÇÃO GERAL       | 2 4   | 5.700.000,00     |  |
|  | 2 4   | 1.200.000,00     |  |
|  | 4 4   | 5.500.000,00     |  |
| 16.088.0538.2228 CONSERVAÇÃO E MANUTENÇÃO DE RODOVIAS    | 2 4   | 2.000.000,00     |  |
|  | 2 4   | 2.000.000,00     |  |
| TOTAL  |       |                  |  |
|  |       | 8.700.000,00     |  |

| TABELA 2 SUPLEMENTAÇÃO                     |       | VALORES EM REAIS |  |
|--|-------|------------------|--|
| ORGÃO/QUOTAS MENSIS/DOTAÇÃO CONTINGENCIADA | FR GD | VALOR            |  |
| 16000 SECRETARIA DOS TRANSPORTES           |       |                  |  |
| 16055 DEPTO. DE ESTRADAS DE RODAGEM-DER    |       |                  |  |
| TOTAL                                      | 2 5   | 1.000.000,00     |  |
| JULHO                                      |       | 250.000,00       |  |
| AGOSTO                                     |       | 250.000,00       |  |
| SETEMBRO                                   |       | 250.000,00       |  |
| OUTUBRO                                    |       | 250.000,00       |  |
| TOTAL                                      | 4 5   | 6.361.279,00     |  |
| JUNHO                                      |       | 159.914,00       |  |
| JULHO                                      |       | 1.557.842,00     |  |
| AGOSTO                                     |       | 1.557.841,00     |  |
| SETEMBRO                                   |       | 1.557.841,00     |  |
| OUTUBRO                                    |       | 1.527.841,00     |  |
| TOTAL GERAL                                |       | 7.361.279,00     |  |
| REDUÇÃO                                    |       |                  |  |
| ORGÃO/QUOTAS MENSIS/DOTAÇÃO CONTINGENCIADA | FR GD | VALOR            |  |
| 16000 SECRETARIA DOS TRANSPORTES           |       |                  |  |
| 16055 DEPTO. DE ESTRADAS DE RODAGEM-DER    |       |                  |  |
| TOTAL                                      | 2 4   | 1.861.279,00     |  |
| JULHO                                      |       | 211.279,00       |  |
| AGOSTO                                     |       | 550.000,00       |  |
| SETEMBRO                                   |       | 550.000,00       |  |
| OUTUBRO                                    |       | 550.000,00       |  |
| TOTAL                                      | 4 4   | 5.500.000,00     |  |
| JUNHO                                      |       | 129.914,00       |  |
| JULHO                                      |       | 1.375.000,00     |  |
| AGOSTO                                     |       | 1.375.000,00     |  |
| SETEMBRO                                   |       | 1.375.000,00     |  |
| OUTUBRO                                    |       | 1.245.086,00     |  |
| TOTAL GERAL                                |       | 7.361.279,00     |  |

| TABELA 1 SUPLEMENTAÇÃO                             |       | VALORES EM REAIS |  |
|--|-------|------------------|--|
| ORGÃO/UN. ELEMENTO/FUNCCIONAL-PROGRAMÁTICA         | FR GD | VALOR            |  |
| 09000 SECRETARIA DA SAÚDE                          |       |                  |  |
| 09001 ADMINISTRAÇÃO SUPERIOR SECRETARIA E SEDE     |       |                  |  |
| 3 2 90 21 JUROS SOBRE A DÍVIDA POR CONTRATO        | 1     | 273.398,00       |  |
| 4 8 90 71 PRINCIPAL DA DÍVIDA POR CONTRATO         | 1     | 1.098.152,00     |  |
| TOTAL  | 1     | 1.371.550,00     |  |
| FUNCIONAL - PROGRAMÁTICA                           |       |                  |  |
| 13.075.0021.2861 COORDENAÇÃO E ADMINISTRAÇÃO GERAL | 1 2   | 1.371.550,00     |  |
|  | 1 8   | 1.098.152,00     |  |
| TOTAL  |       | 1.371.550,00     |  |
| REDUÇÃO  |       |                  |  |
| ORGÃO/UN. ELEMENTO/FUNCCIONAL-PROGRAMÁTICA         | FR GD | VALOR            |  |
| 99000 RESERVA DE CONTINGÊNCIA                      |       |                  |  |
| 99099 RESERVA DE CONTINGÊNCIA                      |       |                  |  |
| 9 0 00 00 RESERVA DE CONTINGÊNCIA                  | 1     | 1.371.550,00     |  |
| TOTAL  | 1     | 1.371.550,00     |  |

| TABELA 2 SUPLEMENTAÇÃO                     |       | VALORES EM REAIS |  |
|--|-------|------------------|--|
| ORGÃO/QUOTAS MENSIS/DOTAÇÃO CONTINGENCIADA | FR GD | VALOR            |  |
| 09000 SECRETARIA DA SAÚDE                  |       |                  |  |
| TOTAL                                      | 1 2   | 273.398,00       |  |
| JUNHO                                      |       | 142.919,00       |  |
| SETEMBRO                                   |       | 1.026,00         |  |
| DEZEMBRO                                   |       | 129.453,00       |  |
| TOTAL                                      | 1 8   | 1.098.152,00     |  |
| JUNHO                                      |       | 573.790,00       |  |
| DEZEMBRO                                   |       | 524.362,00       |  |
| TOTAL GERAL                                |       | 1.371.550,00     |  |