



PORTE PAGO

DR/SP

ISR - 40 - 3051/81

Diário Oficial

Estado de São Paulo

GOVERNADOR MÁRIO COVAS

Palácio dos Bandeirantes

Av. Morumbi, 4.500 - Morumbi - CEP 05698-900 - Fone: 3745-3344

Poder Executivo

Seção I

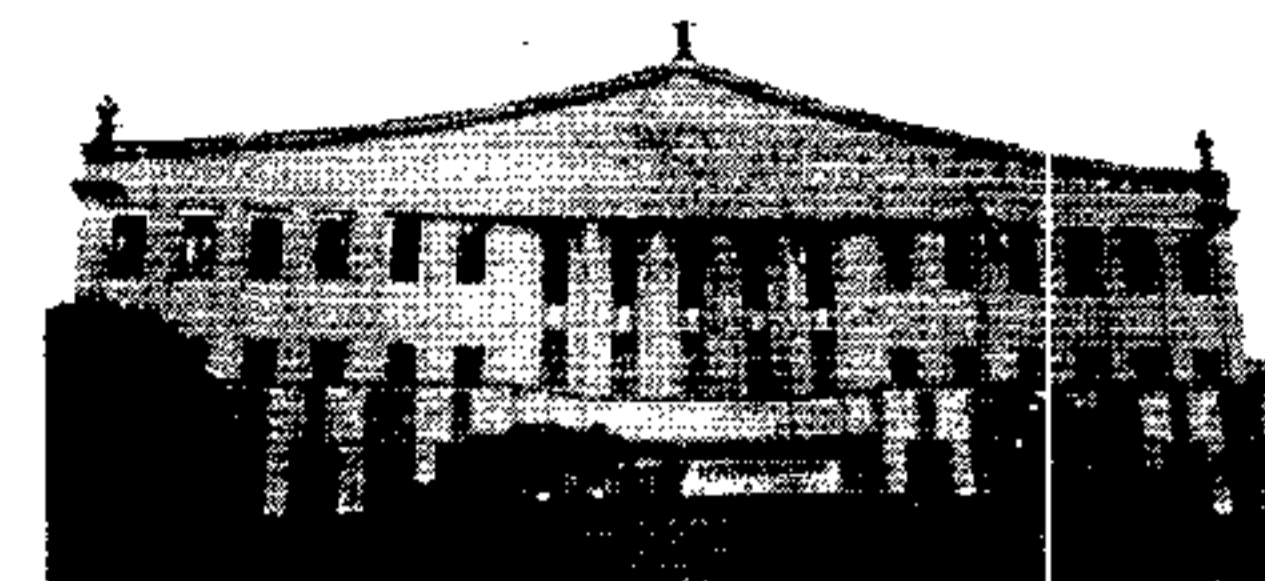
<http://www.imesp.com.br>

Volume 110 • Número 19 • São Paulo, sexta-feira, 28 de janeiro de 2000

DECRETOS

DECRETO Nº 44.672, DE 27 DE JANEIRO DE 2000

Regulamenta o exercício para aquisição de ações ordinárias do capital do Banco do Estado de São Paulo S.A. - BANESPA

MÁRIO COVAS, Governador do Estado de São Paulo, no uso de suas atribuições legais, e tendo em vista o disposto no artigo 9º da Lei nº 9.343, de 22 de fevereiro de 1996,

Decreta:

Artigo 1º - Fica assegurada aos empregados e acionistas minoritários do Banco do Estado de São Paulo S.A. - BANESPA, bem como aos pequenos e médios produtores rurais e urbanos domiciliados no território do Estado de São Paulo, a preferência para aquisição de até 2.932.800.000 (dois bilhões, novecentos e trinta e dois milhões e oitocentos mil) ações ordinárias sob forma escritural, pelo preço de R\$ 188,3377 (cento e oitenta e oito reais e trinta e três centavos e setenta e sete décimos milésimos de reais) por lote de mil ações, acrescido da variação pro rata do IGP-DO (Índice Geral de Preços - Disponibilidade Interna), publicado pela Fundação Getúlio Vargas, ocorrida a partir de 30 de novembro de 1999 e até a data do efetivo pagamento.

Artigo 2º - A preferência prevista neste decreto deverá ser objeto de oferta pública realizada nos termos da legislação aplicável ao mercado de valores mobiliários, cabendo à Secretaria da Fazenda tomar todas as medidas necessárias nesse sentido.

Artigo 3º - Para os efeitos deste decreto, considera-se empregado qualquer pessoa natural, que mantenha na data da publicação do edital de oferta pública a que se refere o artigo 2º, ou tenha mantido até 30 de novembro de 1999, considerado em ambos os casos o prazo de projeção de aviso prévio

indenizado, contrato de trabalho com vínculo empregatício formalmente reconhecido, ainda que temporariamente afastado de suas funções por qualquer motivo, com o Banco do Estado de São Paulo S.A. - BANESPA, ou com qualquer de suas ligadas, controladas ou subsidiárias.

Artigo 4º - Para os efeitos deste decreto, considera-se acionista minoritário qualquer pessoa natural ou judicial, que esteja inscrita na data da publicação do edital de oferta pública a que se refere o artigo 2º, ou que estivesse inscrita em 30 de novembro de 1999, nos registros societários próprios, como titular de ações ordinárias ou preferenciais do Banco do Estado de São Paulo S.A. - BANESPA, com exceção da União Federal, do Estado de São Paulo, e de outras pessoas jurídicas de direito público ou privado também controladas, direta ou indiretamente, pelo Estado de São Paulo ou pela União Federal.

Artigo 5º - Para os efeitos deste decreto, considera-se pequeno e médio produtor rural ou urbano qualquer pessoa natural ou jurídica domiciliada no território do Estado de São Paulo, que se dedique ao exercício de qualquer atividade econômica organizada, esteja regularmente inscrita no Cadastro de Pessoa Física - CPF ou no Cadastro Nacional de Pessoa Jurídica - CNPJ, conforme o caso, e não tenha auferido no curso do ano calendário de 1999 receita bruta total superior a R\$ 24.000.000,00 (vinte e quatro milhões de reais).

Parágrafo único - No caso de pessoa natural inscrita no Cadastro de Pessoa Física - CPF, ou pessoa jurídica inscrita no Cadastro Nacional de Pessoa Jurídica - CNPJ, no curso do ano calendário de 1999, a receita bruta não poderá ultrapassar ao resultado da multiplicação de R\$ 2.000.000,00 (dois milhões de reais), pelo número de meses inteiros ou fração transcorridos a contar da data da inscrição e até 31 de dezembro de 1999.

Artigo 6º - As despesas decorrentes da execução deste decreto correrão por conta de dotações próprias consignadas no vigente orçamento.

Artigo 7º - Este decreto entra em vigor na data de sua publicação, revogadas as disposições em contrário.

Palácio dos Bandeirantes, 27 de janeiro de 2000
MÁRIO COVAS
Antonio Angarita
Secretário do Governo e Gestão Estratégica
Publicado na Secretaria de Estado do Governo e Gestão Estratégica, aos 27 de janeiro de 2000.

GOVERNO E GESTÃO ESTRATÉGICA

Secretário: ANTONIO ANGARITA
Av. Morumbi, 4.500 - Morumbi - CEP 05698-900
Fone: 3745-3344

DEPARTAMENTO DE MANUTENÇÃO DOS PALÁCIOS DO GOVERNO

Despacho do Diretor, de 27-1-2000
No processo GG 962-99, em que é interessado o Demapag, sobre fornecimento mensal de até 1.800 quilos de açúcar refinado de 1ª qualidade, para atender o consumo da Secretaria do Governo e Gestão Estratégica: "Face aos elementos de instrução contidos nos autos homologado e adjudicado o objeto do convite 36-99, à Empresa Brooklin Água e Alimentos Ltda., nos termos do art. 40, VI, da LE 6.544-89, com a redação dada pela Lei 9.000-94 e art. 43, VI, da LF 8.883-94 e 9.648-98, a classificação das propostas procedida pela Comissão Julgadora Permanente e de Registro Cadastral, publicada no D.O. de 29-12-99."

FUNDAÇÃO DO DESENVOLVIMENTO ADMINISTRATIVO

Despacho do Diretor Executivo, de 27-1-2000
Processo: 38/2000 - Interessado: Edgard Grosso - Fundamentado nas manifestações técnica e jurídica da coordenação do projeto, ratifico a inexigibilidade de licitação para a contratação do consultor, nos termos do inciso II do artigo 25, combinado

com os incisos III e V do artigo 13, todos da Lei 8.666/93 e legislação posterior modificativa.

Extrato de Contrato

Processo: 02/2000 - Contrato: 02/2000 - Contratante: Fundação do Desenvolvimento Administrativo - Contratada: Marta Angélica Madalon Pinto - Objeto: Prestação de serviços técnicos profissionais especializados de assessoria ao projeto - código 500-1170 - "Programa Emergencial de Auxílio Desemprego" - Valor Global: R\$ 7.500,00 - Vigência: 03 meses a partir da assinatura do contrato - Classificação dos recursos: 34903501 - Atividade: 284703 - Data da assinatura: 21/01/2000.

JUSTIÇA E DEFESA DA CIDADANIA

Secretário: BELISÁRIO DOS SANTOS JÚNIOR
Pátio do Colégio, 148 - Centro - CEP 01016-040
Fone: 239-4399

GABINETE DO SECRETÁRIO

Resumo de Contrato
Processo SJDIC Nº: 261.074/99
Parecer Jurídico CJ Nº: 646/99
Contratante: Secretaria da Justiça e da Defesa da Cidadania
Contratada: Gennari & Peartre Projetos e Sistemas S/C Ltda.

FA	FORNECEDOR	CONSUMIDOR	RESULTADO
19-004.144-4	BB Administradora de Cartões de Crédito S/A	Sonia Stanquiere da Fonseca	Encerrada
29-000.244-8	Kimberly Clark Kenko Ind e com Ltda	Osmar Francisco de Almeida	Atendida
29-010.278-9	Banco Citibank S/A	Anezio Soares de Oliveira	Não Atendida
29-014.568-5	Hospital Maternidade Nossa Senhora de Lourdes	Virginia Maria da Silva Xavier	Encerrada
29-016.370-5	Treze Serviços Telecomunicações Lt	A de Freitas	Não Atendida
29-040.901-9	Laudson & Roberto Decorações Ltda Me	Angelica Yuko Hirano	Encerrada
29-040.904-4	Carvalho e Advogados Associados S/C	Isone Silva Carvalho	Atendida
29-040.907-0	Esquadrinhas Palhuca	Manoel Batista Brito	Não Atendida
29-041.828-8	Climb Recursos Humanos S/C Ltda	Ana Flavia Maximo Benevides	Não Atendida
29-042.268-1	Telecomunicações de São Paulo S/A	Valério Schultz	Encerrada
29-042.303-0	Credicard S/A Adm de Cartões de Credito	Jose Mauricio Madalena	Atendida
29-042.661-3	Las Palmas S/C Ltda Hotéis e Turismo	Claudia Camarero Thomaz Daffara	Não Atendida
29-043.160-8	Telecomunicações de São Paulo S/A	Niiza de Abreu Fiori	Encerrada
29-043.374-5	Elektro Eletricidade e Servicos S/A	Maria Isabel de Jesus	Encerrada
29-043.441-5	Hdo Imoveis Incorporadora e Construtora Ltda	Maria Elizabeth P de Souza	Atendida
29-043.704-0	Vidal Negocios Imobiliarios Sc Ltda	Serafin Gonzales Fernandes	Encerrada
29-043.707-6	Companhia Imobiliaria Polis	Donizetti Aparecido Molina	Atendida
29-043.802-0	Marcello Duarte	Cristiana Arcaçangeli	Encerrada
29-044.294-1	Maritima Seguros S/A	Kenji Takeuchi	Não Atendida
29-044.503-6	Universo On Line S/A	Marcio das Gracias de Souza	Atendida
29-044.511-5	Cgn Construtora Ltda	Sergio Benedito de Oliveira Barros	Atendida
29-044.789-6	Sao Lucas Imoveis Ltda	Ricardo Johnsons Resende Mendes	Não Atendida
29-044.868-2	Universo On Line S/A	Arno Costa	Atendida
29-044.981-9	Automovel Clube do Abc S/C Ltda	Edgar Goncalves da Silva	Não Atendida
29-045.256-9	Imobiliaria Vieira S/C Ltda	Antonio Carlos Ferreira	Não Atendida
29-045.299-5	Masa Empreendimentos Imobiliarios Ltda	Sidnei Barbosa Leite	Consulta Fornecida
29-045.621-6	Esquadro Construções Empreendimentos Imobiliarios	Roberto Carlos De Paula	Atendida
29-045.642-3	Amil Assistencia Medica Internacional Ltda	Maria de Lourdes Vieira de Mello	Não Atendida
29-045.768-3	Imobiliaria Trabsul Ltda	Ana Ferreira de Almeida	Não Atendida
29-046.186-8	Perspectiva Empreendimentos e Participações L	Maria Agostinho Ferreira	Encerrada
29-046.617-9	Ramos Ferreira & Silva Desent e Dedetização L	Vera Lucia de Souza Silva	Não Atendida
29-046.793-7	Movéis e Decorações Jotass Ltda Me	Nancy Prandini	Encerrada
29-046.841-3	Maritima Seguros S/A	Maria M de Abreu	Encerrada
29-047.198-9	Cia de Saneamento Basico do Estado de S Paulo	Laudelina Miquelina Arcajo	Não Atendida
29-047.813-3	Caixa Economica Federal	Jose Lima Rocha	Atendida
29-048.047-4	Maritima Seguros S/A	Mauro Almilhatti	Não Atendida
29-048.185-5	Novo Teto Projetos Coberturas e Reformas Ltda	Antonio Carlos Gomes Leandro	Atendida
29-048.289-6	Empretec Empresa de Assistencia Tecnica Eletr	Marcos Guida de Azevedo	Atendida
29-048.416-9	Automovel Clube do Abc S/C Ltda	Edson Angeto de Souza	Não Atendida
29-048.655-5	Uniao de Bancos Brasileiros S/A	Maria do Carmo S Goncalves	Atendida
29-048.779-1	Caixa Economica Federal	Lauro Pereira da Silva	Atendida
29-048.808-4	Capitel Construções e Planejamento Ltda	Aurea Maria Pereira	Não Atendida
29-049.221-0	Terraco Sao Paulo Social Esportivo	Antonio Claudio Alves do Vale Filho	Não Atendida
29-049.242-7	Telesis Sistemas de Telecomunicações Ltda	Jose Roberto Stephano	Encerrada
29-050.464-8	Monte Carlo Hotéis e Turismo	Maria Aparecida Bernardes Salvador	Não Atendida
29-050.493-4	Sociedade Portuguesa Beneficente Vasco da Gam	Anna Kramer Filipic	Encerrada
29-050.635-9	Galaxy Brasil Ltda	Françoise Foltzy	Atendida
29-050.802-2	Cia de Saneamento Basico do Estado de S Paulo	Jocelia Barbosa da Silva	Encerrada
29-050.810-1	Drn Engenharia e Construções Ltda	Fernando Madeira	Consulta Fornecida
29-050.980-4	Maritima Seguros S/A	Maria Angelina de Jesus	Não Atendida
29-051.049-1	Telecomunicações de São Paulo S/A	Ana Maria Rodrigues dos Reis	Encerrada
29-051.888-0	Rossi Residencial S/A	Gustavo Henrique Rufin	Não Atendida
29-052.431-3	Thermas de Sao Paulo S/C Ltda	Maria Aparecida Costa Valente	Atendida
29-052.694-2	Fininvest S/A Adm de Cartoes de Credito	Genildo Joaquim Ferreira de Lima	Não Atendida
29-052.842-2	Harmony's Atelier de Alta Costura	Adagilza Costa dos Santos	Não Atendida
29-052.957-8	Savoy Imobiliaria Construtora Ltda	Jose Aparecido da Silva	Não Atendida
29-052.986-4	Fabrica de Moveis Florense Ltda	Celso Hideki Ii	Atendida
29-053.432-0	Atlas Agencia de Turismo Ltda	Teodorico Muniz Falção	Não Atendida
29-053.461-6	Micro Telle Comercial e Assistencia Tecnica L	Vicente Feliciano Monteiro	Atendida
29-053.647-9	Interclinicas Planos de Saude S/A	Olival da Silva Mendes	Encerrada

SUMÁRIO

Esta edição, de 64 páginas, contém os atos normativos e de interesse geral.

SECRETARIAS DE ESTADO

Casa Civil	—
Governo e Gestão Estratégica	1
Economia e Planejamento	—
Justiça e Defesa da Cidadania	1
Assistência e Desenvolvimento Social	2
Emprego e Relações do Trabalho	3
Segurança Pública	3
Administração Penitenciária	4
Fazenda	5
Agricultura e Abastecimento	7
Educação	8
Saúde	13
Energia	15
Transportes	15
Cultura	17
Ciência, Tecnologia e Desenvolvimento Econômico	17
Esportes e Turismo	17
Habitação	19
Meio Ambiente	20
Procuradoria Geral do Estado	20
Transportes Metropolitanos	—
Recursos Hídricos, Saneamento Obras	20
Universidade de São Paulo	21
Universidade Estadual de Campinas	21
Universidade Estadual Paulista	22
Ministério Público	22
Editais	38
Mídia Eletrônica	41
Concursos	44
Diários dos Municípios	52
Partidos Políticos	—
Ministérios e Órgãos Federais	60